Купить квартиру за 7 700 000 рублей на улица Плеханова, 53/16

Краснодарский край, Сочи, улица Плеханова, 53/16

7 700 000 Р
187 805Р за м^2

41.00 м^2	31.70 м^2	5.00 м^2	6 из 7
Общая	Жилая	Кухня	Этаж

Лот 184882. Продаётся уютная двухкомнатная квартира 41,7 м² на Мамайке, улица Плеханова. Это идеальное место для жизни и инвестиций. Квартира, расположенная на шестом этаже здания. Из окон открывается живописный вид, а также обеспечивается тишина. В квартире выполнен ремонт, имеются две комнаты, кухня и прихожая. Это пространство идеально подходит для комфортного проживания и приёма гостей. Возможно немедленное заселение. Квартира находится в вашей собственности, все счета оплачиваются по индивидуальным счётчикам. Вы самостоятельно оплачиваете счета за электроэнергию, водоснабжение и газоснабжение. Расстояние до моря составляет всего 800 метров. Рядом расположен известный санаторий Октябрьский . Квартира находится в удобном месте: рядом расположены школы, детские сады, кафе и магазины. До центра Сочи можно быстро добраться на автомобиле — всего 15 минут. Возможно приобретение квартиры в ипотеку. Документы готовы к сделке, квартира готова к продаже. Организуем оперативный показ. Мы предлагаем полное юридическое сопровождение сделки. Звоните сегодня и приобретайте выгодную инвестицию в курортном городе!

0 с 29.04.2025, обновлен 29.04.2025

Продавец: Собственник

Телефон: +79183629313

Характеристики
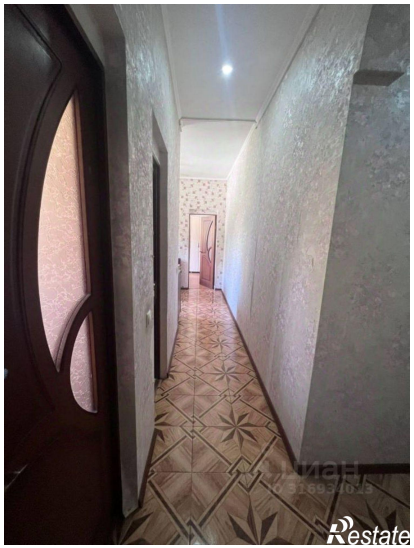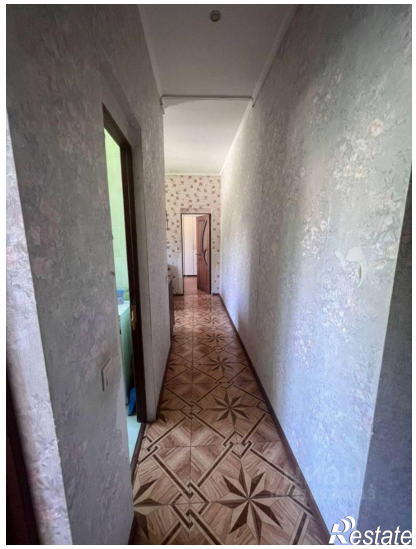
Количество комнат	2	Этаж	6
Этажей всего	7	Площадь жилая	31.70 кв. м
Площадь кухни	5.00 кв. м