Купить квартиру за 6 300 000 рублей на Ясногорская улица, 16/6 к3

Краснодарский край, Сочи, Ясногорская улица, 16/6 к3

6 300 000 Р
300 000Р за м^2

21.00 м^2
Общая

1 из 19
Этаж

Срочная продажа! Продается квартира 21,5 м2 в новом жилом комплексе Сочи Парк! Квартира расположена на 1-ом этаже! Квартира продается в пред чистовой отделки! Без обременений. Дом бизнес-класса с современной инфраструктурой и качественным строительством. На территории комплекса есть новые детские площадки, спортивные площадки, зоны отдыха и ландшафтное озеленение. Новый городской парк, детский сад, школа, МФЦ, торговый центр и остановки общественного транспорта. комплекс обеспечен удобным подъездом как с Курортного проспекта, так и с дублёра.

0 с 29.04.2025, обновлен 29.04.2025

Продавец: Собственник

Телефон: +79184110065

Характеристики

Количество комнат	1	Этаж	1
Этажей всего	19		

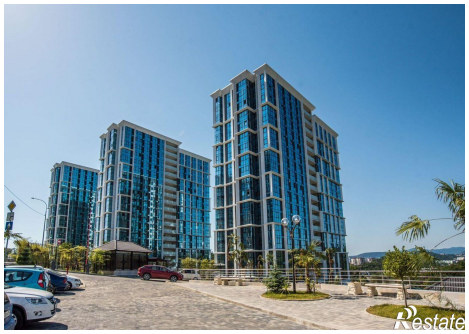

СОЧИ ПАРК
ЖИЛОЙ КОМПЛЕКС
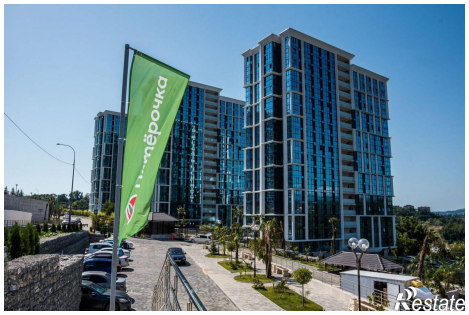

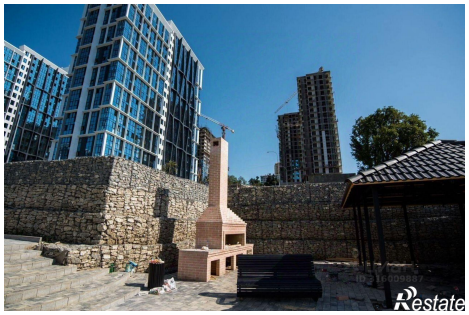

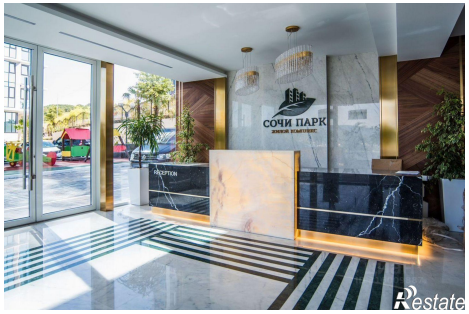
СОЧИ ПАРК