Купить квартиру за 21 000 000 рублей на Депутатская улица, 10

Краснодарский край, Сочи, Депутатская улица, 10

21 000 000 Р
269 231Р за м^2

78.00 м^2	55.00 м^2	12.00 м^2	10 из 20
Общая	Жилая	Кухня	Этаж

Продаю просторную 3-комн. квартиру в центральном районе Сочи, мкр. Светлана. Жилой дом бизнес-класса. Благоустроенная охраняемая территория. На территории есть детская и спортивная площадка, зона барбекю, ландшафтный дизайн. Хорошая инфраструктура, поблизости много достопримечательностей - главная городская набережная, Зимний и Летний театры, Сочинский цирк, Дендрарий, рестораны и др. В 50 метрах от дома есть остановка общественного транспорта. До моря 600 м. В квартире сделан качественный современный ремонт, квартира продается с мебелью и техникой. Пустая, готова к продаже. Вся дополнительная информация по телефону, звоните! Возможен видеопоказ!

0 с 29.04.2025, обновлен 29.04.2025

Продавец: Собственник

Телефон: +79186635939

Характеристики

Количество комнат	3	Тип дома	монолитный
Этаж	10	Этажей всего	20
Площадь жилая	55.00 кв. м	Площадь кухни	12.00 кв. м
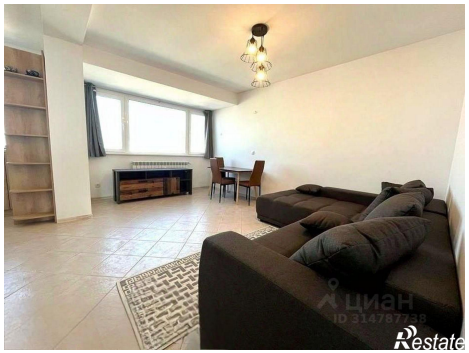
https://sochi.restate.ru/obj/prodazha-tryohkomnatnoy-kvartiri-deputatskaya-ulica-10-18231783964/