Купить квартиру за 9 300 000 рублей на Подольская улица, 166/4

Краснодарский край, Сочи, Подольская улица, 166/4

9 300 000 Р
320 690Р за м^2

29.00 м^2
Общая

3 из 3
Этаж

Продаётся однокомнатная квартира в клубном ЖК Солнечный остров — идеальный вариант для жизни и пассивного дохода. Летом сдаётся за 6 000₽ в сутки, зимой — 35 000₽ в месяц. Годовой доход — 855 000₽, а рентабельность — 9,5%! О квартире: 30 м², потолки 4 м, выделенная спальня Подходит под ипотеку и регистрацию О комплексе: Два подогреваемых бассейна Спортивные и детские площадки Закрытая территория с охраной 10 минут до пляжа Олимпийского парка 30 минут до Красной Поляны

0 с 30.04.2025, обновлен 30.04.2025

Продавец: Собственник

Телефон: +79186604800

Характеристики
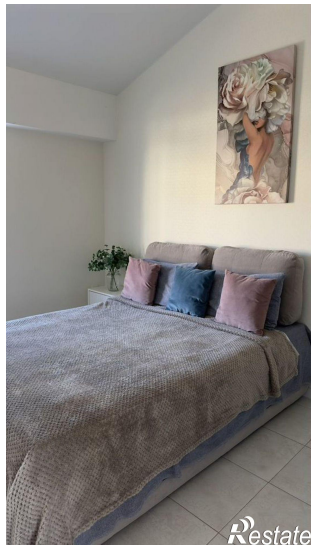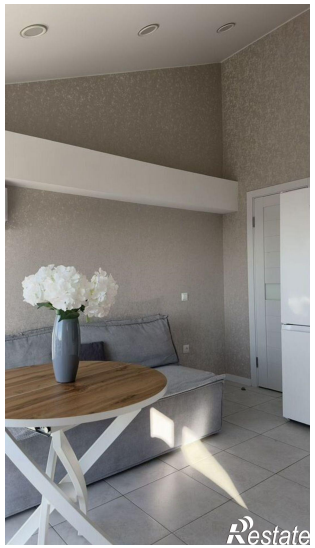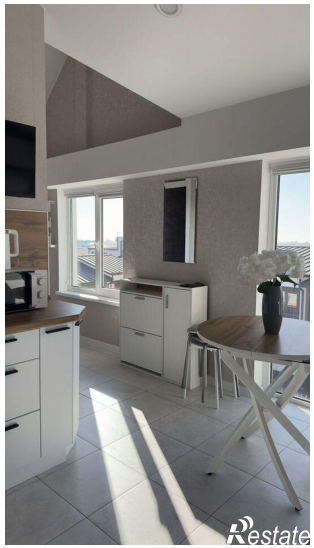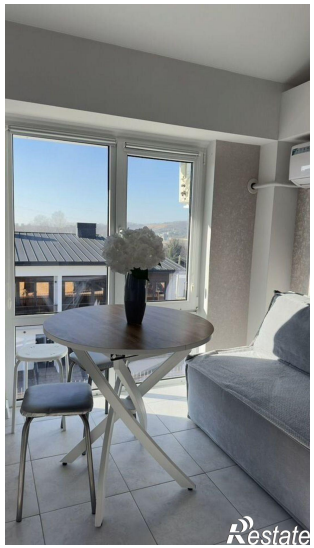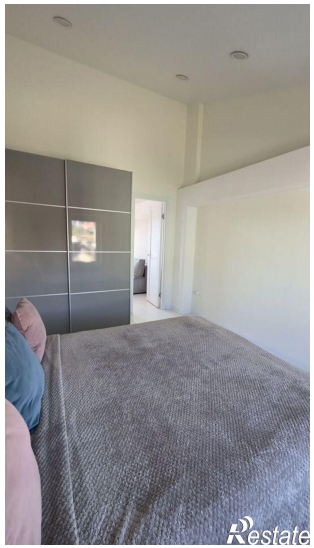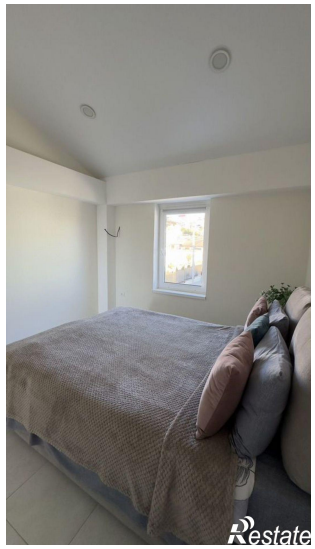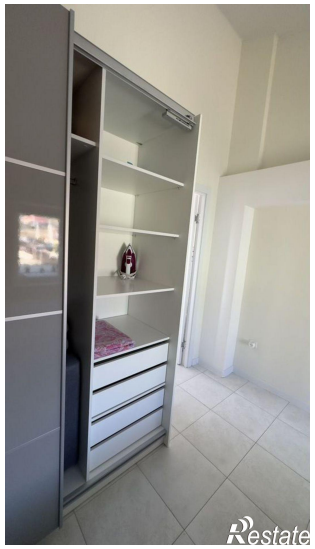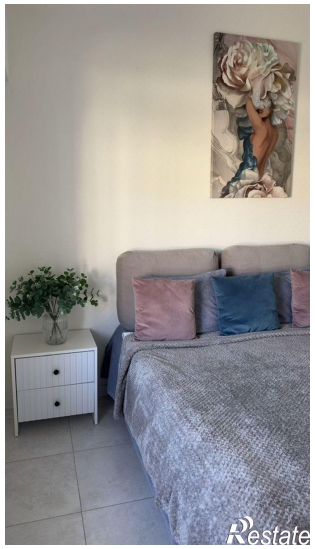
Количество комнат	1	Этаж	3
Этажей всего	3