Купить квартиру за 90 000 000 рублей на ул Войкова, 32

Краснодарский край, Городской округ Сочи, Сочи, ул Войкова, 32

90 000 000 Р
891 089Р за м^2

101.00 м^2	15.00 м^2	9 из 20
Общая	Кухня	Этаж

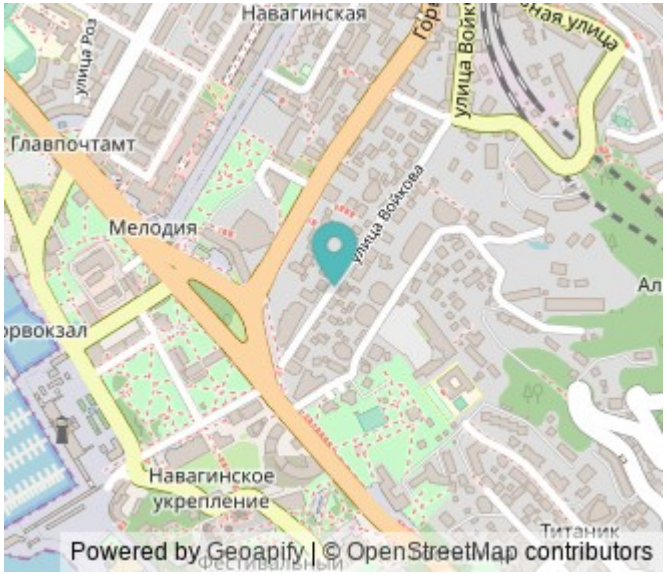

Продается просторная квартира в самом сердце Сочи, на Войкова улице в микрорайоне Центральный. Расположенная на 9-м этаже современного 20-этажного дома, она предлагает 101 м² комфорта и уюта. С двумя просторными комнатами, квартира идеально подходит для семьи или тех, кто ценит свободное пространство. Всего в 500 метрах находится море, что делает это предложение особенно привлекательным для любителей пляжного отдыха. Вид из окон открывается на улицу, давая возможность наслаждаться городским пейзажем. Расположение в центральном районе обеспечивает легкий доступ к инфраструктуре города: рядом находятся магазины, рестораны, школы и парки. Эта квартира - отличный выбор для тех, кто мечтает о жизни в курортном городе с развитой инфраструктурой и близостью к морю. Не упустите шанс стать обладателем недвижимости в центре Сочи!

0 с 30.04.2025, обновлен 30.04.2025

Продавец: Собственник

Телефон: +79181140450

Характеристики
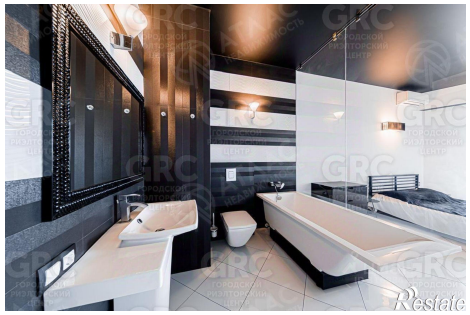
Количество комнат	2	Этаж	9
Этажей всего	20	Площадь кухни	15.00 кв. м