Купить квартиру за 16 600 000 рублей на ул Ясногорская, 16/6 1

Краснодарский край, Городской округ Сочи, Сочи, ул Ясногорская, 16/6 1

16 600 000 Р
415 000Р за м^2

40.00 м^2	27.00 м^2	10.00 м^2	6 из 19
Общая	Жилая	Кухня	Этаж

Я СОБСТВЕННИК. Продается потрясающая евродвухкомнатная квартира в ЖК бизнес-класса Сочи Парк. Жилой комплекс возводился по 214-ФЗ, квартира юридически кристально чистая, один взрослый собственник, никак обременений, ПОЛНАЯ СТОИМОСТЬ В ДОГОВОРЕ. Квартира с самой удобной и функциональной планировкой, которую составляет уютная кухня-гостиная с диваном, зоной просмотра ТВ, столовой зоной и просторной зоной приготовления пищи. Кухня укомплектована новой встроенной техникой: холодильник, посудомоечная машина, духовой шкаф, варочная панель, вытяжка. В интерьере преобладают спокойные светлые тона с изящными световыми акцентами и простыми гармоничными формами. Это уютная квартира для комфортной жизни созданная с любовью и вниманием к деталям. Уединенная спальня оснащена двухспальной кроватью с ортопедическим матрасом, вместительной гардеробной системой и рабочей зоной с невероятными видом на Кавказские горы. Ванная комната для вашего отдыха и релаксации оборудована полноценной ванной, также установлена стиральная машина с функцией сушки вещей, что позволит сразу после ее эксплуатации убирать в шкаф чистую и сухую одежду. Сам ЖК возводился застройщиком по принципу город в городе, имеет огромную территорию с прогулочными зонами, прекрасным ландшафтным дизайном, огромным количеством ...

0 с 01.05.2025, обновлен 01.05.2025

Продавец: Собственник

Телефон: +79898522629

Характеристики
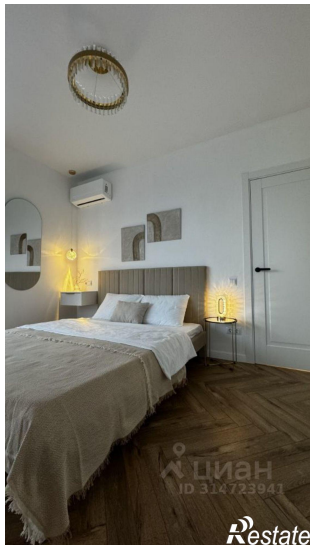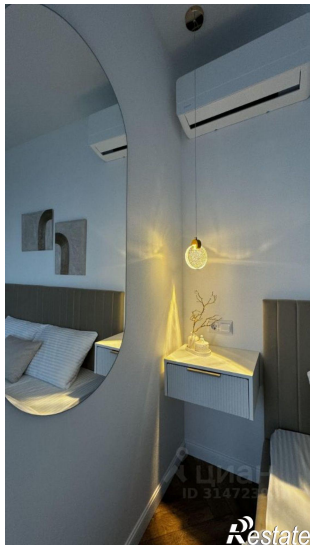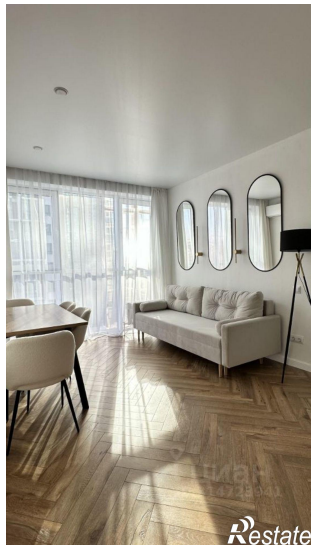
Количество комнат	2	Тип дома	панельный
Этаж	6	Этажей всего	19
Площадь жилая	27.00 кв. м	Площадь кухни	10.00 кв. м