Купить квартиру за 81 000 000 рублей на улица Орджоникидзе, 17

Краснодарский край, Сочи, улица Орджоникидзе, 17

81 000 000 Р
540 000Р за м^2

150.00 м^2	30.00 м^2	17 из 27
Общая	Кухня	Этаж

Апартаменты премиум-класса в АК Karat Apartments Апартаменты в 5 звездочном комплексе Karat Apartments на улице Орджоникидзе - это не просто недвижимость в Сочи. Это - возможность улучшить качество жизни. Вашему вниманию роскошные апартаменты, входящие в состав 5 звездночного отеля Карат. Общая площадь - 130 квадратных метров. Внутри выделено две просторных спальни, огромная гостиная комната, совмещенная с кухней, холл, два санузла. Повод для особой гордости - видовая терраса, позволяющая любоваться бескрайней акваторией Черного моря! Внутренняя отделка - дизайнерский ремонт, выполненный по авторскому проекту британским бюро De Salles Flint. Вам обязательно нужно увидеть эту квартиру своими глазами и лично во всем убедиться. Мы абсолютно уверены в том, что она не оставит вас равнодушными! Сервис и инфраструктура АК Karat Apartments славится высоким уровнем комфорта, необходимого для собственников недвижимости. Кроме апартаментов, этот комплекс также включает в свой состав ряд следующих объектов: Двухуровневый SPA-комплекс; Бассейн; Зоны для отдыха; Рестораны элит-класса, Залы для конференций и банкетов; Автомобильный паркинг; Круглосуточный консьерж-сервис. В любую минуту специалисты готовы прийти вам на помощь в решении различных бытовых и организационных вопросов. Комплекс ...

0 с 01.05.2025, обновлен 01.05.2025

Продавец: Собственник

Телефон: +79182856906

Характеристики

Количество комнат	3	Этаж	17
Этажей всего	27	Площадь кухни	30.00 кв. м
Апартаменты	да		
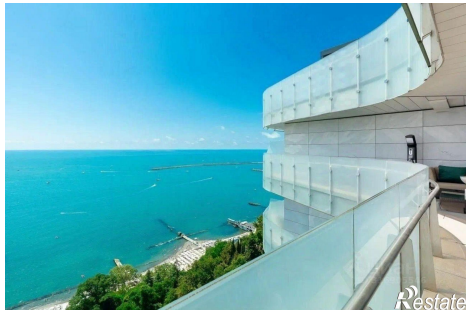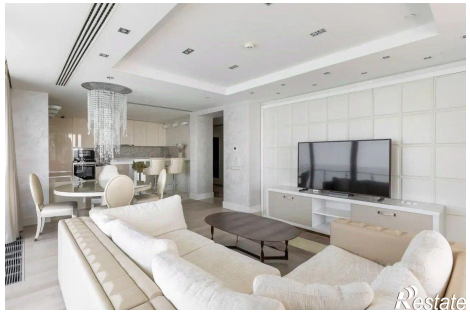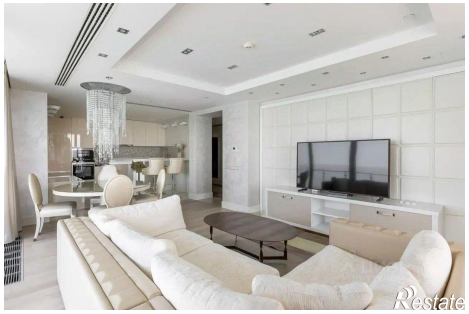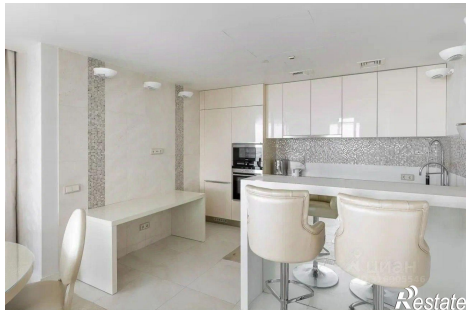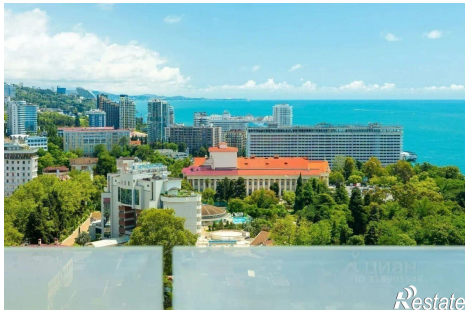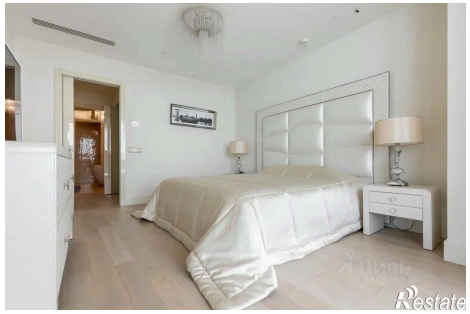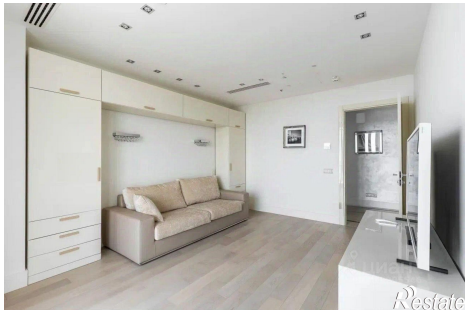
https://sochi.restate.ru/obj/prodazha-tryohkomnatnoy-kvartiri-ulica-ordzhonikidze-17-18231803351/