Купить квартиру за 14 000 000 рублей на ул Орджоникидзе, 9

Краснодарский край, Городской округ Сочи, Сочи, ул Орджоникидзе, 9

14 000 000 Р
254 545Р за м^2

55.00 м^2	35.00 м^2	8.00 м^2	14 из 16
Общая	Жилая	Кухня	Этаж

Апартаменты на первой береговой линии с панорамными видами на море! Расположение комплекса действительно впечатляет: он находится в самом сердце Сочи, всего в нескольких шагах от моря и собственной пляжной зоны. Рядом с комплексом расположены такие достопримечательности, как Приморская набережная, парк Дендрарий, Ривьера, Орджоникидзе, концертный зал Фестивальный и центральная прогулочная улица Навагинская. Данный апартамент идеально подойдет для пассивной сдачи, благодаря локации. А так же как для собственного отдыха и проживания в идеальном месте с потрясающими видами на море! Это так же выгодный вариант для инвестиций и последующей перепродажи, очень ликвидный актив! К Вашим услугам предоставляется консьерж-сервис, уборка, охрана, внутренняя отельная инфраструктура, СПА, тренажёрный зал, лобби-бар, летнее кафе, ресторан, подземный паркинг и прочие услуги отеля 4 звезды. Все документы проверены. Звоните, организую просмотр !

2 с 01.05.2025, обновлен 01.05.2025

Продавец: Собственник

Телефон: +79183317261

Характеристики

Количество комнат	2	Тип дома	монолитный
Этаж	14	Этажей всего	16
Площадь жилая	35.00 кв. м	Площадь кухни	8.00 кв. м
Апартаменты	да		

https://sochi.restate.ru/obj/prodazha-dvuhkomnatnoy-kvartiri-ul-ordzhonikidze-9-18231803409/

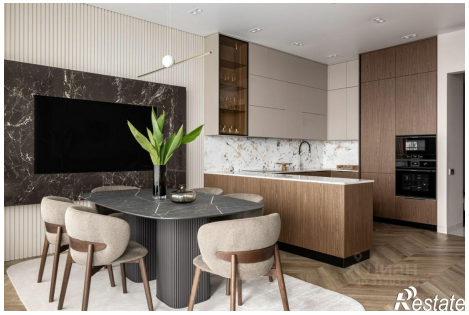
Restate

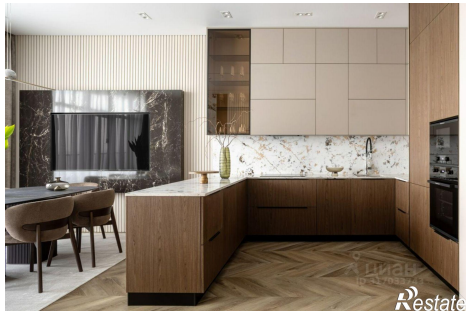
Restate