Купить квартиру за 16 500 000 рублей на Курортный проспект, 75Д

Краснодарский край, Сочи, Курортный проспект, 75Д

16 500 000 Р
253 846Р за м^2

65.00 м^2	45.00 м^2	10.00 м^2	10 из 18
Общая	Жилая	Кухня	Этаж

Продам квартиру в самом центре Сочи с прямым видом на море В 3х минутах ходьбы от моря Я собственник Риэлторов просьба не беспокоить Подробности по телефону

0 с 03.05.2025, обновлен 03.05.2025

Продавец: Собственник

Телефон: +79183408046

Характеристики
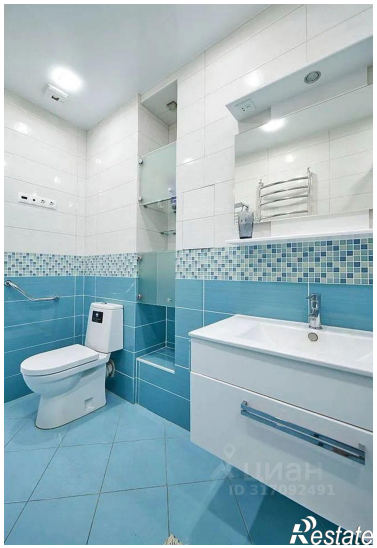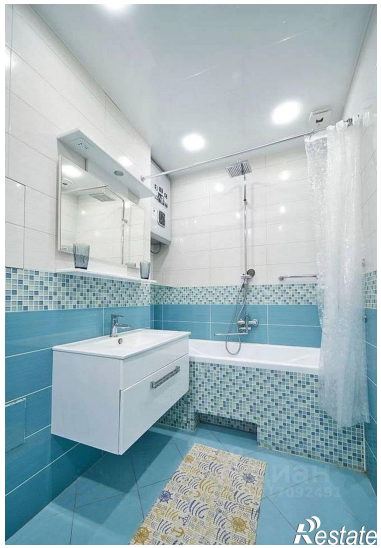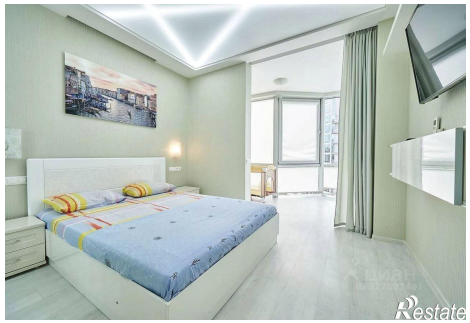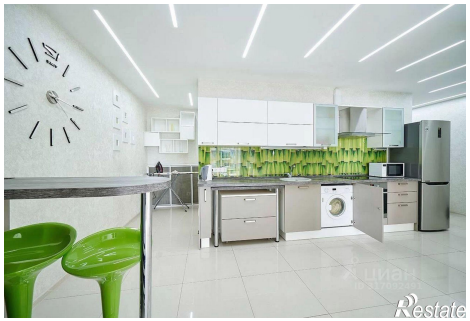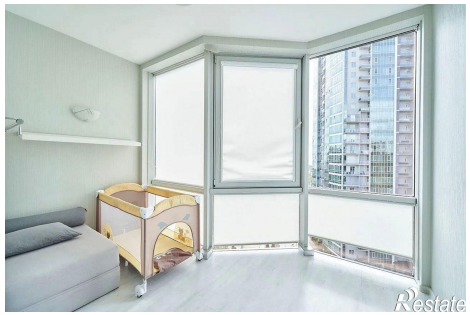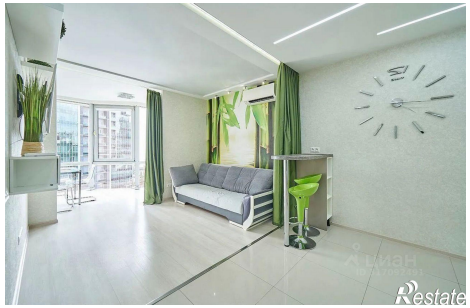
Количество комнат	2	Тип дома	монолитный
Этаж	10	Этажей всего	18
Площадь жилая	45.00 кв. м	Площадь кухни	10.00 кв. м