Купить квартиру за 19 000 000 рублей на ул Кирпичная, 2 3

Краснодарский край, Городской округ Сочи, Сочи, ул Кирпичная, 2 3

19 000 000 Р
228 916Р за м^2

83.00 м^2	15.00 м^2	8 из 14
Общая	Кухня	Этаж

Продам стильную квартиру в центре Адлера. Развитая курортная зона- пляжи , санатории, аквапарки. удобная транспортная развязка Стильный ремонт в нейтральных тонах. тихий двор, охрана, зона отдыха с зелеными насаждениями. Готово к заселению. Успейте забронировать _высокий интерес!

0 с 03.05.2025, обновлен 04.05.2025

Продавец: Собственник

Телефон: +79186635998

Характеристики

Количество комнат	2	Тип дома	монолитный
Этаж	8	Этажей всего	14
Площадь кухни	15.00 кв. м		
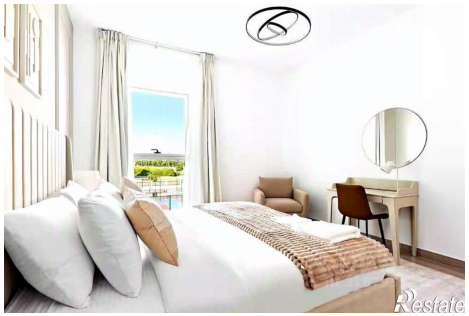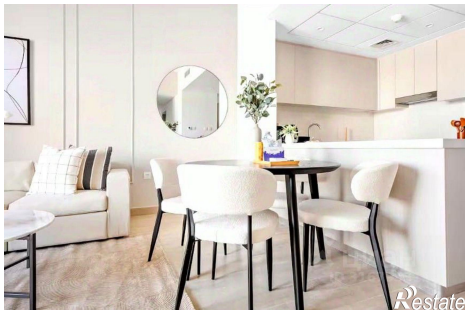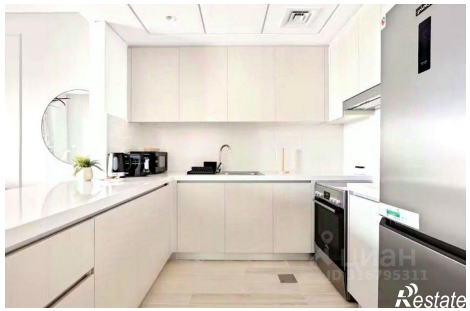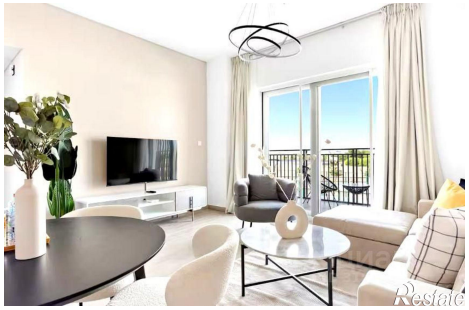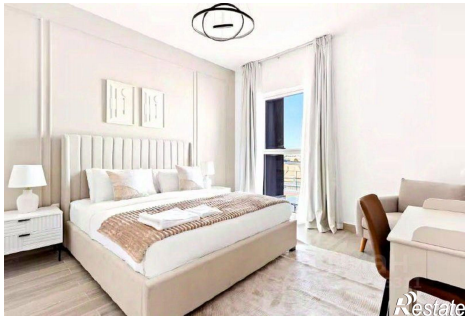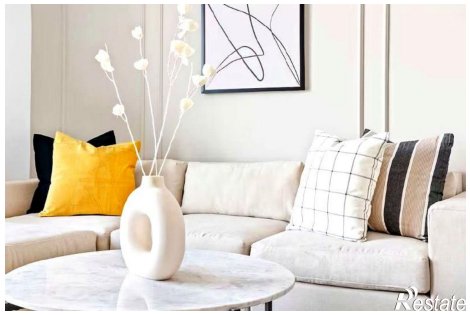
https://sochi.restate.ru/obj/prodazha-dvuhkomnatnoy-kvartiri-ul-kirpichnaya-2-3-18231813077/