Купить квартиру за 12 350 000 рублей на улица Малышева, 7

Краснодарский край, Сочи, улица Малышева, 7

12 350 000 Р
228 704Р за м^2

54.00 м^2	29.00 м^2	11.00 м^2	4 из 16
Общая	Жилая	Кухня	Этаж

Это идеальный объект с точки зрения вложения денег и юридической чистоты с прозрачной и понятной историей. Сделка альтернативная и в договоре указывается квартира по полной стоимости, два собственника. Подходит под любую ипотеку. Двухкомнатная квартира расположена на четвертом этаже, что гарантирует отличный доступ в квартиру и прекрасный вид на реку Псезуапсе и горы. Функциональная квартира без перепланировок. Близость от транспортных развязок помогает достаточно быстро добраться в любую точку города, до моря 20 минут пешком. Чистый подъезд, просторный тамбур, интеллигентные соседи. Развитая инфраструктура:большой спортивный комплекс, современный детский сад, магазины, рынок, строится новая школа от Сириуса (образовательный центр). Квартира с отличными видовыми характеристиками, большая лоджия. Ликвидна. Ждет своего нового владельца для приятной, спокойной, комфортной жизни!

0 с 04.05.2025, обновлен 04.05.2025

Продавец: Собственник

Телефон: +79189514967

Характеристики

Количество комнат	2	Тип дома	панельный
Этаж	4	Этажей всего	16
Площадь жилая	29.00 кв. м	Площадь кухни	11.00 кв. м

https://sochi.restate.ru/obj/prodazha-dvuhkomnatnoy-kvartiri-ulica-malysheva-7-18231816991/

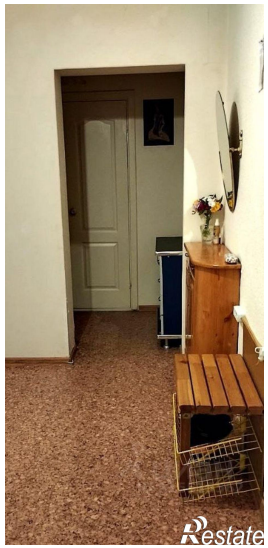
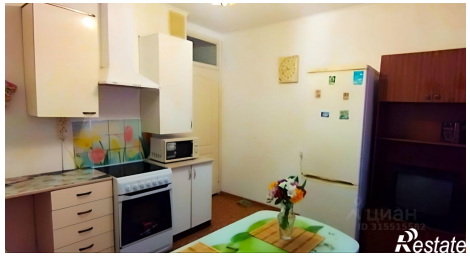

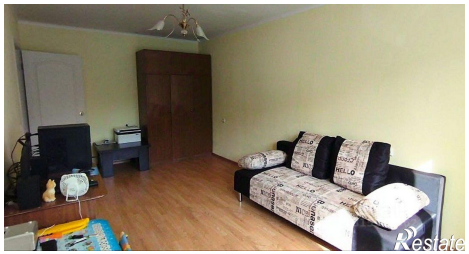

циан
ID 315515?
Restate