Купить квартиру за 21 300 000 рублей на ул Есауленко, 4 5

Краснодарский край, Городской округ Сочи, Сочи, ул Есауленко, 4 5

21 300 000 Р
256 627Р за м^2

83.00 м^2	62.00 м^2	17.00 м^2	11 из 12
Общая	Жилая	Кухня	Этаж

Продается уютная двухкомнатная квартира в современном районе с прекрасным ремонтом и захватывающим видом на море. Находится в престижном районе Приморье Благодать — одном из самых востребованных уголков города. Квартира имеет удобную планировку: просторная кухня, объединенная с гостиной, изолированная спальня и детская комната. Балкон создает дополнительный уют и позволяет наслаждаться свежим воздухом и живописными пейзажами. Ремонт выполнен недавно, все делалось с любовью и вниманием к деталям. В округе отлично развита инфраструктура, до пляжа Заря всего 600 метров. В непосредственной близости расположена тропа здоровья Терренкур, что делает это место идеальным для активного образа жизни. Это отличное предложение как для постоянного проживания, так и для сдачи в аренду. Не упустите шанс стать владельцем этой замечательной квартиры — звоните прямо сейчас!

0 с 05.05.2025, обновлен 05.05.2025

Продавец: Собственник

Телефон: +79885947475

Характеристики

Количество комнат	2	Тип дома	монолитный
Этаж	11	Этажей всего	12
Площадь жилая	62.00 кв. м	Площадь кухни	17.00 кв. м
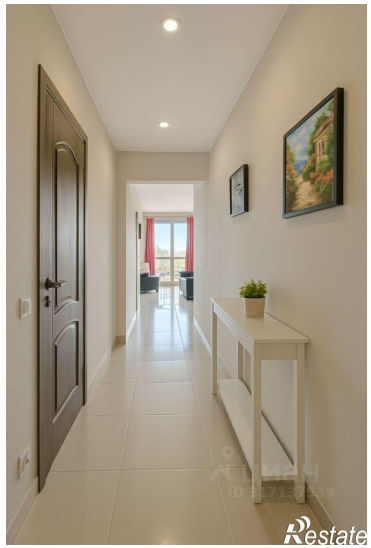
https://sochi.restate.ru/obj/prodazha-dvuhkomnatnoy-kvartiri-ul-esaulenko-4-5-18231819331/