Сдать квартиру за 60 000 рублей на Крымская улица, 34

Краснодарский край, Сочи, Крымская улица, 34

60 000 Р в месяц

60.00 м^2	40.00 м^2	10.00 м^2	1 из 5
Общая	Жилая	Кухня	Этаж

В квартире две изолированые комнаты, два санузла. В одной спальне двухспальная 22м кровать, телевизор, кондиционер, шкаф. Во второй комнате-детская: шкаф, двухуровневая кровать, диван, парта, телевизор, кондиционер. На кухне кондиционер, телевизор, посудомоечная машина, духовка, вытяжка,холодильник, теплый пол. В санузлах теплые полы, в общем стиральная машина. В прихожей тёплый пол, обувница, шкаф. Wifi, телевидение ростелеком. Рядом садик, школа, остановка, магазины, рынок. До моря 10мин пешком. Дом маленький, соседи хорошие. Парковка во дворе. В летние месяцы 90тыс.₽. Цена актуальна при длительной аренде от 11 месяц. Залог 60тыс.₽. (возвращается при выезде)

0 с 05.05.2025, обновлен 05.05.2025

Продавец: Собственник

Телефон: +79182845409

Характеристики

Количество комнат	2	Тип дома	панельный
Этаж	1	Этажей всего	5
Площадь жилая	40.00 кв. м	Площадь кухни	10.00 кв. м

https://sochi.restate.ru/obj/arenda-dvuhkomnatnoy-kvartiri-krymskaya-ulica-34-18231822689/

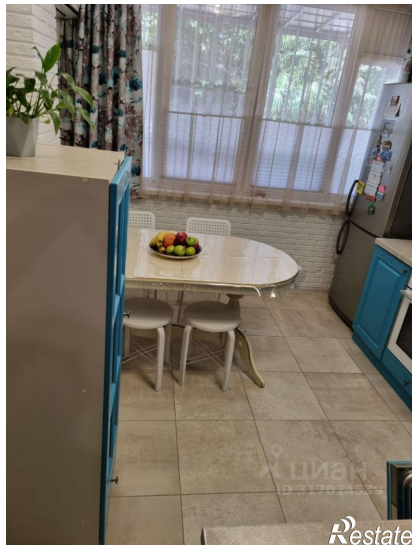
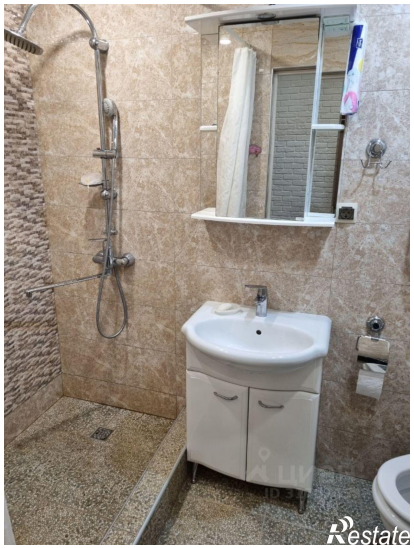
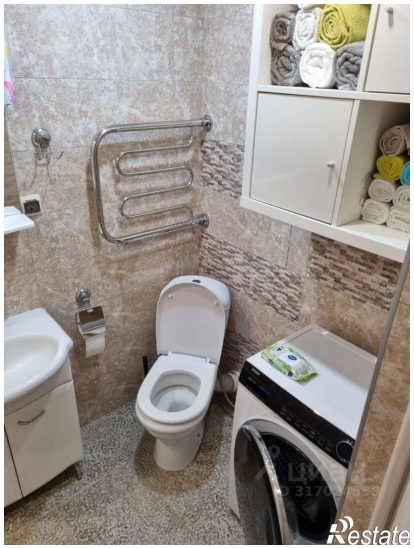

Restate

Restate