Купить квартиру за 15 300 000 рублей на Курортный проспект, 89

Краснодарский край, Сочи, Курортный проспект, 89

15 300 000 Р
250 820Р за м^2

61.00 м^2	15.00 м^2	3 из 4
Общая	Кухня	Этаж

Продаётся апартамент в комплексе элит класса с видом на море! Комплекс расположен на первой береговой линии в окружении зелени и санаториев. Помимо выгодного расположения комплекс имеет развитую инфраструктуру: - Закрытая благоустроенная озелененная территория - Видеонаблюдение, охрана - Консьерж сервис - Открытый бассейн и SPA-центр - Детские и спортивные площадки В апартаменте выполнен ремонт из качественных материалов, есть мебель и техника. Звоните, с радостью отвечу на все Ваши вопросы и оперативно организую просмотр!

0 с 05.05.2025, обновлен 05.05.2025

Продавец: Собственник

Телефон: +79898331020

Характеристики
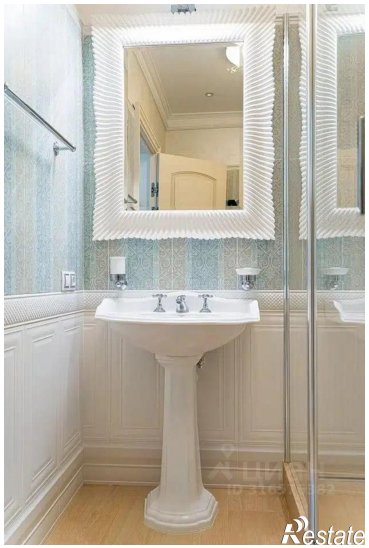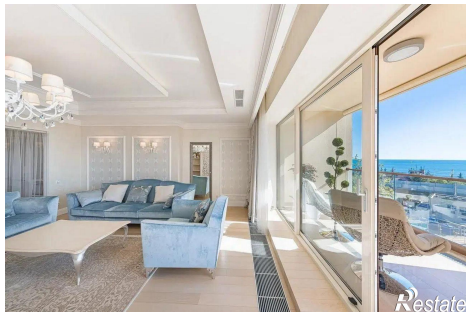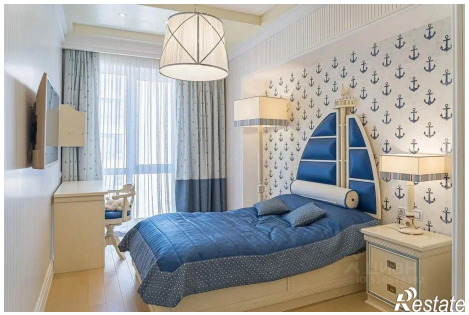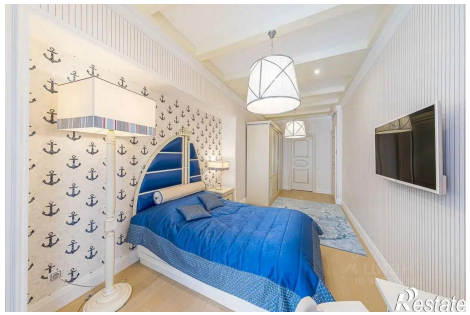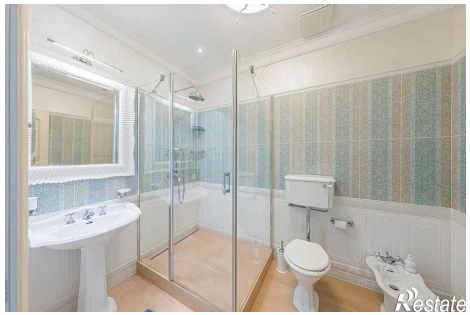
Количество комнат	2	Тип дома	монолитный
Этаж	3	Этажей всего	4
Площадь кухни	15.00 кв. м	Апартаменты	да