Купить квартиру за 33 000 000 рублей на Курортный проспект, 75Д

Краснодарский край, Сочи, Курортный проспект, 75Д

33 000 000 Р
485 294Р за м^2

68.00 м^2	50.00 м^2	12.00 м^2	12 из 18
Общая	Жилая	Кухня	Этаж

Апартамент с новым евроремонтом на территории закрытого жилого комплекса бизнес-класса, расположенные на Курортном проспекте в 3 минутах от моря. Рядом с апартаментами расположились Сочинский цирк, Парк имени М.В. Фрунзе, Летний театр, Сочинский Парк Дендрарий, а также центральная набережная Сочи. Апартаменты площадью 60 кв.м. с видом на благоустроенную зеленую территорию жилого комплекса, включают в себя - холл, кухню-гостиную, спальню и санузел.

0 с 06.05.2025, обновлен 06.05.2025

Продавец: Собственник

Телефон: +79886027345

Характеристики
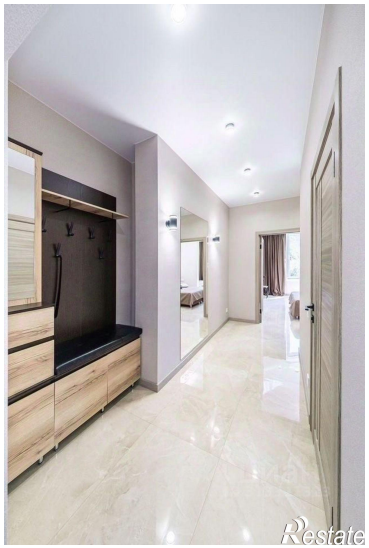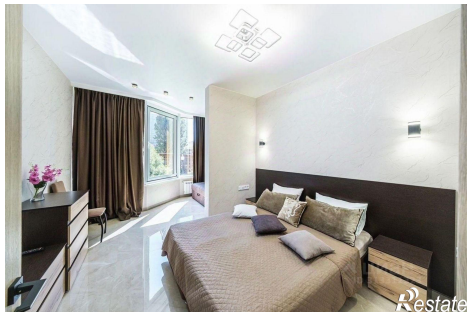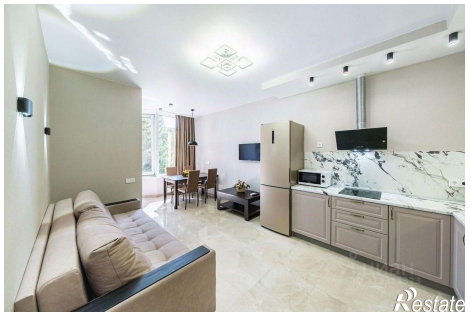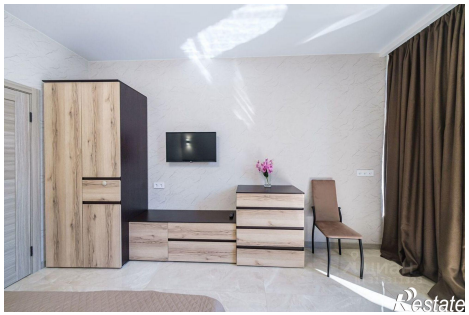
Количество комнат	2	Этаж	12
Этажей всего	18	Площадь жилая	50.00 кв. м
Площадь кухни	12.00 кв. м	Апартаменты	да