Купить квартиру за 52 000 000 рублей на Бамбуковая улица, 4/2

Краснодарский край, Сочи, Бамбуковая улица, 4/2

52 000 000 Р
371 429Р за м^2

140.00 м^2	65.00 м^2	30.00 м^2	6 из 11
Общая	Жилая	Кухня	Этаж

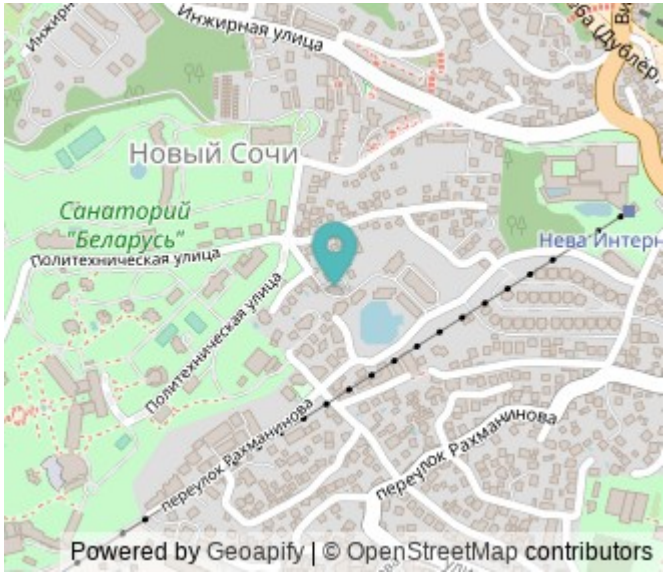

Продаю уютную, солнечную, комфортабельную квартиру в прекрасном монолитно-кирпичном доме! Квартира идеально подходит для семейного отдыха, под аренду на длительный срок, как инвестиция. Площадь 140,3 кв.м. Кухня-гостиная 30 кв.м. В квартире три отдельные спальни, два санузла, гардеробная, постирочная, кабинет, просторные балконы. Квартира полностью укомплектована мебелью и техникой. Выполнен качественный ремонт. Закрытый двор с беседкой для отдыха взрослых и детская площадка. Есть подземный паркинг. В стоимость квартиры входит машиноместо! До моря шаговая доступность. Единственный песчаный пляж Альбатрос. 500 метров или 10 минут пешком. Инфраструктура вся сложившаяся: детские сады, школы, магазины, кафе и пр. Отличная транспортная доступность. 2 мин.до остановки общественного транспорта. Один взрослый собственник. Документы в полном порядке. Выход на сделку сразу. Возможен обмен на новостройки в Москве.

1 с 06.05.2025, обновлен 06.05.2025

Продавец: Собственник

Телефон: +79873004858

Характеристики

Количество комнат	4	Тип дома	кирпичный
Этаж	6	Этажей всего	11
Площадь жилая	65.00 кв. м	Площадь комнат	22.00 кв. м
Площадь кухни	30.00 кв. м		
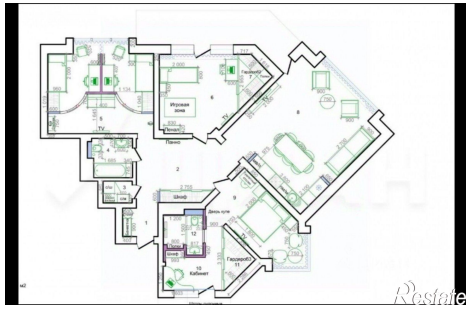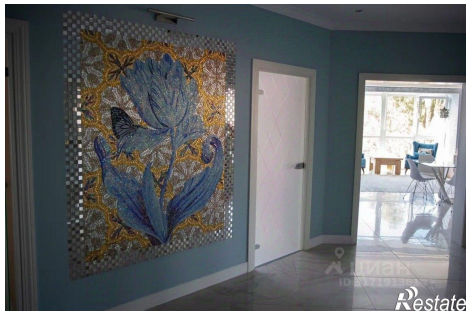
https://sochi.restate.ru/obj/prodazha-chetyrehkomnatnoy-kvartiri-bambukovaya-ulica-4-2-18231831931/