Купить квартиру за 17 500 000 рублей на улица Ленина, 298Б с11

Краснодарский край, Сочи, улица Ленина, 298Б с11

17 500 000 Р
307 018Р за м^2

57.00 м^2	40.00 м^2	12.00 м^2	5 из 22
Общая	Жилая	Кухня	Этаж

Квартира в черновой отделке с видом на море и город, в доме бизнес класса ЖК Морская Симфония. До моря 800 метров. Недалеко остановка автобуса в 100 м. До аэропорта 15 минут, до ЖД вокзала 10 минут на автобусе. До Красной Поляны 50 км, до Олимпийского Парка 10 км. Территория закрытая охраняемая. Есть детская площадка, цветной фонтан, бассейн. Рядом магазины Перекресток, Магнит, Пятерочка. В доме продуктовый магазин, пункты доставки.

0 с 06.05.2025, обновлен 06.05.2025

Продавец: Собственник

Телефон: +79181140450

Характеристики

Количество комнат	2	Этаж	5
Этажей всего	22	Площадь жилая	40.00 кв. м
Площадь кухни	12.00 кв. м		

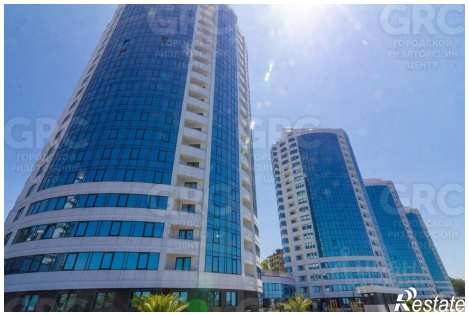
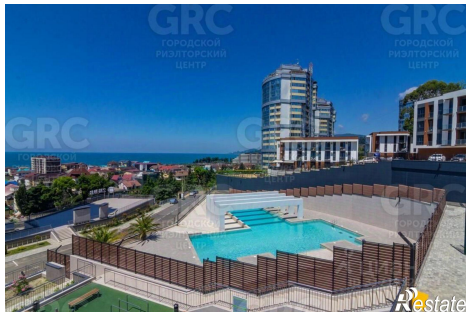

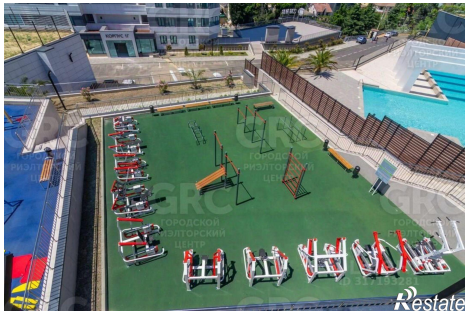
Restate

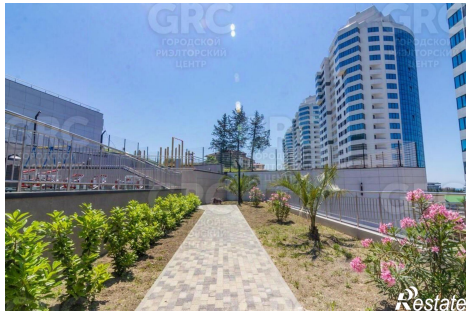
Restate