Купить квартиру за 10 500 000 рублей на Дагомысский пер, 18 1

Краснодарский край, Городской округ Сочи, Сочи, Дагомысский пер, 18 1

10 500 000 Р
250 000Р за м^2

42.00 м^2	1 из 21
Общая	Этаж

Супер предложение для тех, кто хочет жить в центре города Сочи! Квартира площадью 41,8 м2,распланирована в кухню-гостиную и спальню. Выполнен качественный ремонт, расставлена вся мебель! На живописной территории жилого комплекса бизнес-класса предусмотрены детские и спортивные площадки. Развитая инфраструктура включает подземную парковку, фитнес-центр, магазины, офисы, детскую и спортивную площадки, школы, детские сады ,торговые центры. Квартиру можно использовать в качестве коммерции(салона красоты, магазина, аптеки и т.п),так же можно использовать в качестве сдачи в аренду или для отдыха. Звоните! Предложение по низкой цене. Код пользователя: 72332 Номер в базе: 1725453

0 с 07.05.2025, обновлен 07.05.2025

Продавец: Поликарпова Елена Владимировна

Телефон: +79649328012

Характеристики
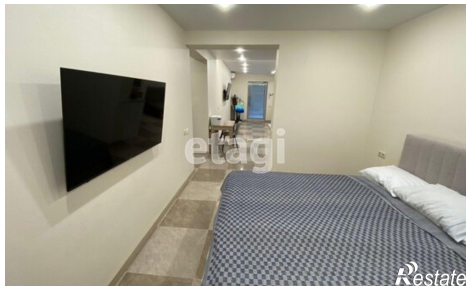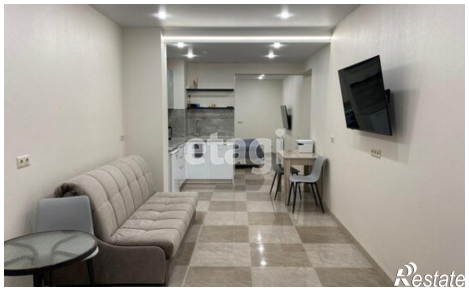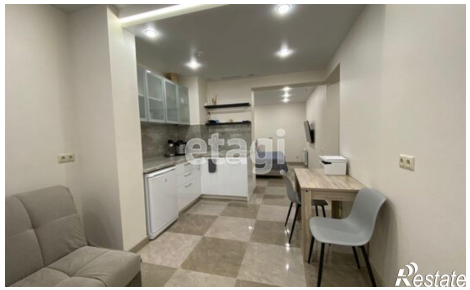
Количество комнат	2	Этаж	1
Этажей всего	21