Купить квартиру за 16 900 000 рублей на Водораздельная улица, 2

Краснодарский край, Сочи, Водораздельная улица, 2

16 900 000 Р
238 028Р за м^2

71.00 м^2	5.00 м^2	4 из 10
Общая	Кухня	Этаж

Продается большая трехкомнатная квартира в доме комфорт класса. Статус квартира. В квартире выполнен качественный ремонт. Планировка очень удобна для проживания большой семье. Три отдельных спальни и кухня. В квартире есть балкон, с которого вы можете любоваться на восход солнца и гору Ахун. В доме есть консьерж, видеонаблюдение. Во дворе дома детская площадка. В доме располагается частный детский сад и студия развития. Имеется парковка. В доме расположен магазин Пятерочка. Остановка общественного транспорта возле дома. Ровное место. До гимназии 9 две остановки. До Курортного проспекта и моря 5 минут на машине. Скорее звоните и мы с вами посмотрим эту замечательную квартиру! Код пользователя: 10637 Номер в базе: 7371619

0 с 07.05.2025, обновлен 07.05.2025

Продавец: Департамент Информации г. Сочи

Телефон: +79654618956

Характеристики
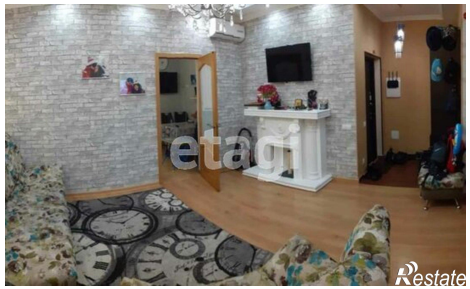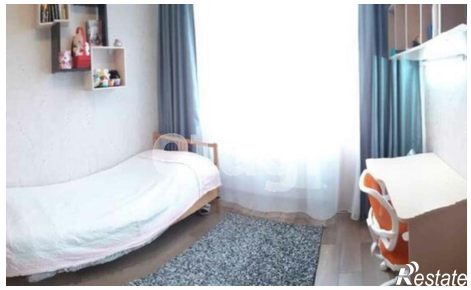
Количество комнат	3	Этаж	4
Этажей всего	10	Площадь кухни	5.00 кв. м