Купить квартиру за 7 400 000 рублей на ул Пятигорская, 54/5

Краснодарский край, Городской округ Сочи, Сочи, ул Пятигорская, 54/5

7 400 000 Р
238 710Р за м^2

31.00 м^2	7.00 м^2	2 из 5
Общая	Кухня	Этаж

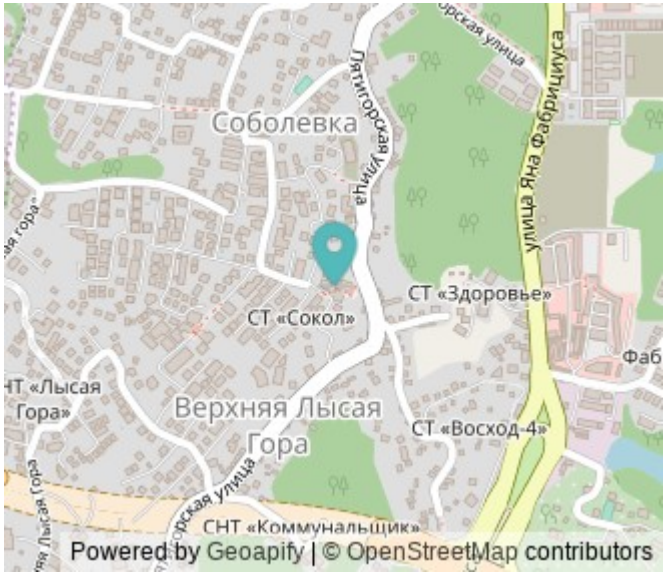

Продается светлая, просторная, уютная однокомнатная квартира!!(СТ ЖП) Развита инфраструктура: - продуктовые магазины (Рядом два магнита в соседнем доме минимаркет.) - аптеки - банки - кафе - фитнес-залы - детские сады и школы - салон красоты. До моря 10-15 минут на машине. Сделан качественный ремонт. Квартира без обременений. Статус квартира. Документы готовы. Имеется своя парковка во дворе. Все коммуникации есть. Дом с газом. Отличный вариант как для сдачи в аренду, так и для собственного проживания. Звоните и приходите на просмотр! Код пользователя: 84699 Номер в базе: 7381172

0 с 07.05.2025, обновлен 07.05.2025

Продавец: Бобронникова Ольга Викторовна

Телефон: +79648935714

Характеристики
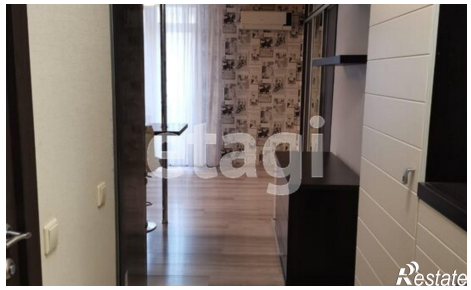
Количество комнат	1	Этаж	2
Этажей всего	5	Площадь кухни	7.00 кв. м