Купить квартиру за 9 250 000 рублей на улица Искры, 88к3

Краснодарский край, Городской округ Сочи, Сочи, улица Искры, 88к3

9 250 000 Р
318 966Р за м^2

29.00 м^2	5.00 м^2	6 из 12
Общая	Кухня	Этаж

Предлагается квартира в новом жилом комплексе ЖК Летний по ФЗ-214 с отличными видовыми характеристиками. Жилой комплекс со своей инфраструктурой: школа, детский сад, паркинг, мини-маркет, детские и спортивные площадки, комфортные зоны для пикников и отдыха с беседками, уличные тренажеры, благоустроенная набережная вдоль реки для прогулок до побережья. В шаговой доступности поликлиника, банки, супермаркеты, кафе, фитнес-центры и пр. До моря и пляжей 10 минут пешей прогулки, до центра Сочи 20 минут езды, до аэропорта 15 минут езды, до Олимпийского парка - 20 минут езды, до горнолыжных курортов (Красная Поляна, Эсто-Садок, Газпром, Роза Хутор) - 30 минут езды. Код пользователя: 84699 Номер в базе: 7418232

0 с 07.05.2025, обновлен 07.05.2025

Продавец: Бобронникова Ольга Викторовна

Телефон: +79654567761

Характеристики

Количество комнат	1	Этаж	6
Этажей всего	12	Площадь кухни	5.00 кв. м

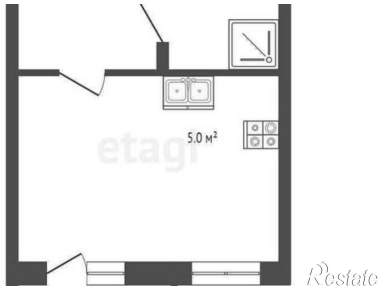
5.0 м²

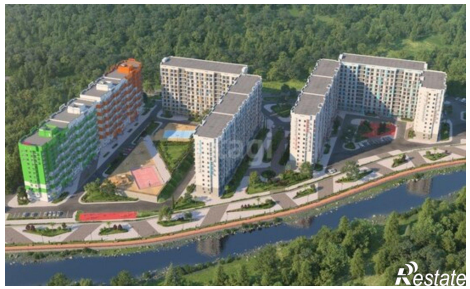

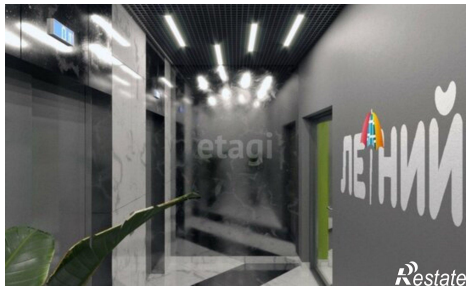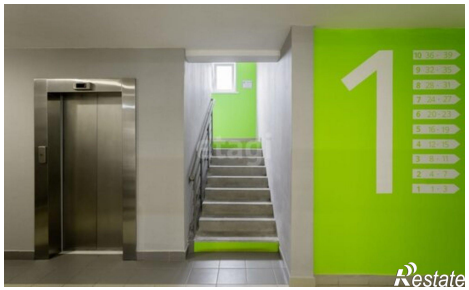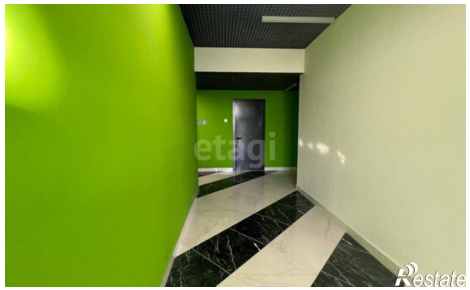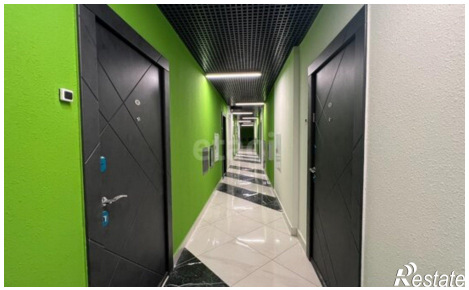
ЛЕТНИЙ