Купить квартиру за 22 450 000 рублей на ул Бытха, 41/2

Краснодарский край, Городской округ Сочи, Сочи, ул Бытха, 41/2

22 450 000 Р
307 534Р за м^2

73.00 м^2	5.00 м^2	1 из 24
Общая	Кухня	Этаж

Продаётся квартира. В микрорайоне Бытха продаются две студии, объединённые общим входом и коридором в одну двухкомнатную квартиру, выполненную в современном стильном ремонте. В квартире остаётся вся мебель и техника: две комфортабельные кровати, раскладывающиеся мини-диванчики, небольшие обеденные столы, два кухонных гарнитура светлых тонов, чайники, телевизор, стиральные машины, сплитсистемы в каждой комнате. У каждой комнаты свой открытый балкон с видом на море. Квартира подходит как для постоянного проживания или отдыха, так и под сдачу в аренду. Рядом есть вся необходимая инфраструктура , транспортная развязка, море в шаговой доступности. Звоните! Код пользователя: 87175 Номер в базе: 7397414

0 с 07.05.2025, обновлен 07.05.2025

Продавец: Шевцова Елена Владимировна

Телефон: +79654623812

Характеристики

Количество комнат	2	Этаж	1
Этажей всего	24	Площадь кухни	5.00 кв. м
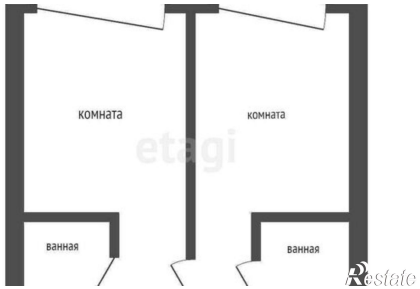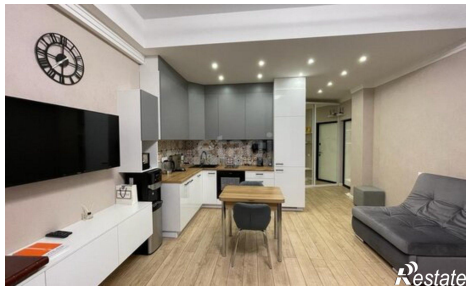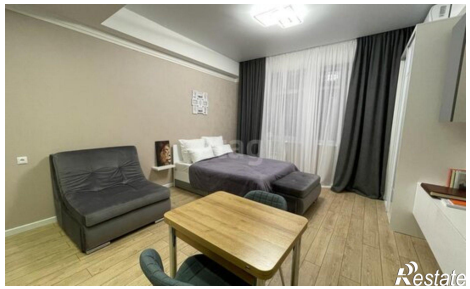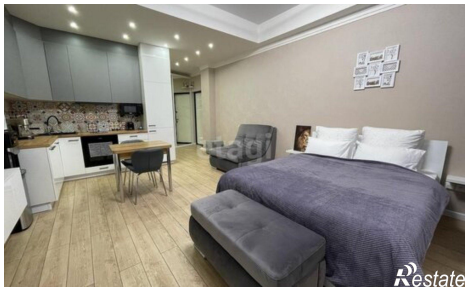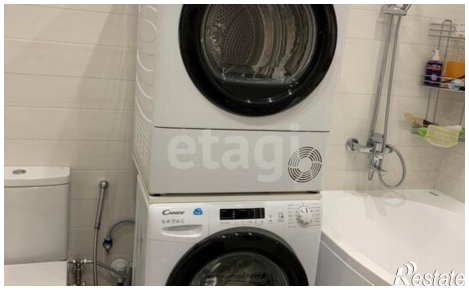
https://sochi.restate.ru/obj/prodazha-dvuhkomnatnoy-kvartiri-ul-bytxa-41-2-18231839146/