Купить квартиру за 14 500 000 рублей на ул Гайдара, 22 1

Краснодарский край, Городской округ Сочи, Сочи, ул Гайдара, 22 1

14 500 000 Р
315 217Р за м^2

46.00 м^2	8.00 м^2	11 из 17
Общая	Кухня	Этаж

Продается квартира в ЖК «Босфор» в одном из лучших районов Сочи — Дагомыс. Два 17-этажных дома небесно-голубого цвета объединены красивой и ухоженной придомовой территорией. Всего 8 км до центра Сочи, что составляет всего 10 минут на машине. В 1 км (15 минут пешком) расположен один из лучших пляжей города. Квартира на 11 этаже, с качественным ремонтом. С лоджии открывается роскошный вид на зеленые холмы, что добавляет привлекательности. В шаговой доступности находятся рынок, школа, детский сад, музыкальная школа, а также магазины «Пятерочка», «Магнит» и Сбербанк, что делает жизнь удобной и комфортной. Это идеальный вариант для как для проживания, так и для аренды. Это идеальное место для комфортной жизни или отдыха! Если вас интересует дополнительная информация или хотите организовать просмотр, свяжитесь с нами! Код пользователя: 115131 Номер в базе: 7562201

0 с 07.05.2025, обновлен 07.05.2025

Продавец: Синопянц Амбарцум Леонович

Телефон: +79654624495

Характеристики

Количество комнат	1	Этаж	11
Этажей всего	17	Площадь кухни	8.00 кв. м
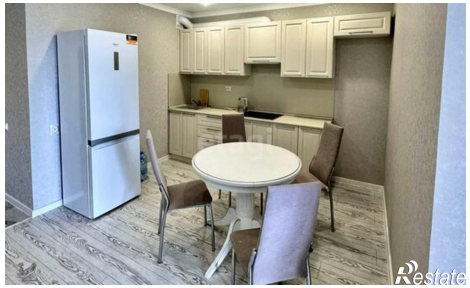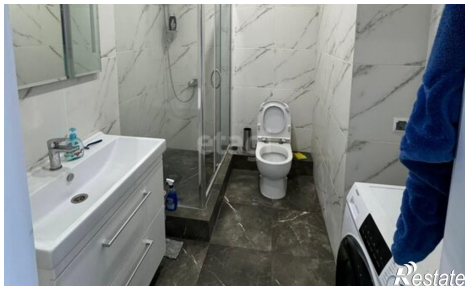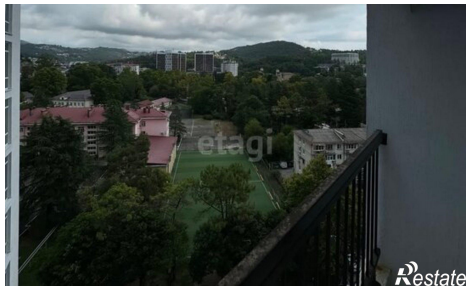
https://sochi.restate.ru/obj/prodazha-odnokomnatnoy-kvartiri-ul-gaydara-22-1-18231839187/