Купить квартиру за 8 500 000 рублей на Виноградная улица, 206

Краснодарский край, Сочи, Виноградная улица, 206

8 500 000 Р
257 576Р за м^2

33.00 м^2	5.00 м^2	7 из 17
Общая	Кухня	Этаж

Срочная продажа квартиры по невероятно выгодной цене! Предлагаем вам уникальную возможность стать владельцем светлой и уютной квартиры площадью 33,1 кв.м в престижном ЖК АРД-Хаус. Эта квартира расположена на 7 этаже и обладает шикарным видом на город и живописный лесопарк. Статус «квартира», а дом построен по ФЗ-214, что гарантирует полную прозрачность сделки без «подводных камней», как это часто бывает в Сочи. Квартира уже готова к проживанию: здесь выполнен качественный ремонт, установлена современная мебель и техника. Вы сможете сразу же наслаждаться комфортом и уютом своего нового дома! Преимущества квартиры: - Центральные коммуникации и газовое отопление. В доме есть собственная котельная, что обеспечивает низкие тарифы на отопление и горячую воду. Индивидуальный счётчик тепловой энергии позволяет платить только за фактическое потребление. - Закрытая территория с двухуровневым паркингом. Внутри комплекса расположены магазины, аптека, кондитерская, частный детский сад и салоны красоты, что делает жизнь максимально комфортной. - Удобная транспортная доступность: остановка общественного транспорта всего в 50 метрах, множество маршрутов, позволяющих добраться в любую точку города без пересадок. Для автомобилистов – отличные выезды на главные магистрали. Локация: - Всего 20 минут ...

0 с 07.05.2025, обновлен 07.05.2025

Продавец: Петряшин Дмитрий Александрович

Телефон: +79654637717

Характеристики

Количество комнат	1	Этаж	7
Этажей всего	17	Площадь кухни	5.00 кв. м
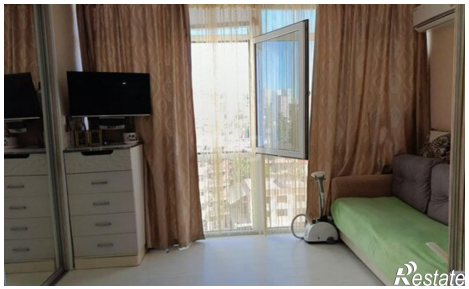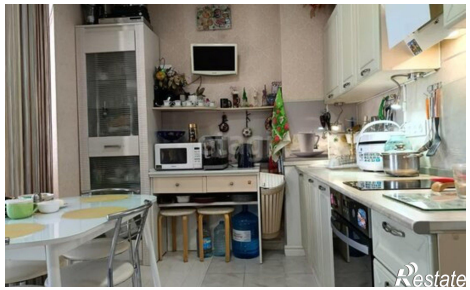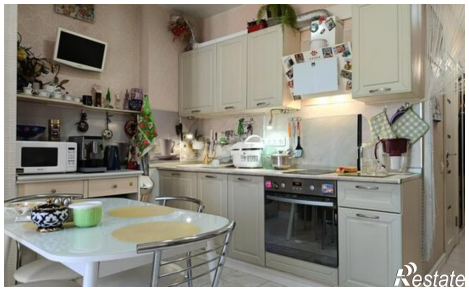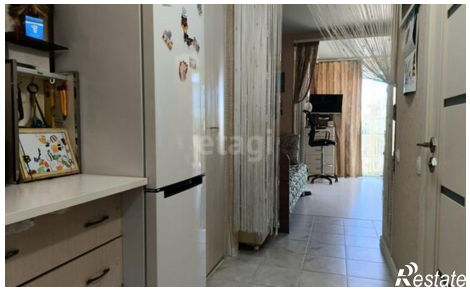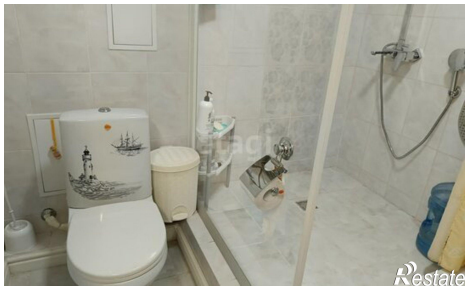
https://sochi.restate.ru/obj/prodazha-odnokomnatnoy-kvartiri-vinogradnaya-ulica-206-18231839200/