Купить квартиру за 19 632 000 рублей на ул Я.Фабрициуса, 2/28А

Краснодарский край, Городской округ Сочи, Сочи, ул Я.Фабрициуса, 2/28А

19 632 000 Р
239 415Р за м^2

82.00 м^2	14.00 м^2	14 из 19
Общая	Кухня	Этаж

Продается квартира свободной планировки в доме класса комфорт плюс «Золотой Колос». Квартира без ремонта – черновая отделка, можете распланировать ее под свой вкус. Общая площадь по ЕГРН 81,8 кв. м. В квартире две световые точки, планируется как в евро двухкомнатную, так и в полноценную двухкомнатную квартиру с большой кухней-гостиной. Из окон квартиры открывается вид на микрорайон Фабрициуса в сторону Дендрария и на море. В цокольном этаже дома расположено кафе, фитнес клуб, продуктовый магазин. Рядом остановка общественного транспорта, детские площадки, скверы и парк. До центральной набережной Сочи всего 15 минут пешком. На территории дома есть небольшой паркинг, так же есть возможность арендовать парковочное место на подземной стоянке на 1-м этаже дома, либо в соседнем закрытом паркинге. Код пользователя: 179145 Номер в базе: 7609220

0 с 07.05.2025, обновлен 07.05.2025

Продавец: Мавлютов Линар Наилевич

Телефон: +79615984479

Характеристики

Количество комнат	2	Этаж	14
Этажей всего	19	Площадь кухни	14.00 кв. м
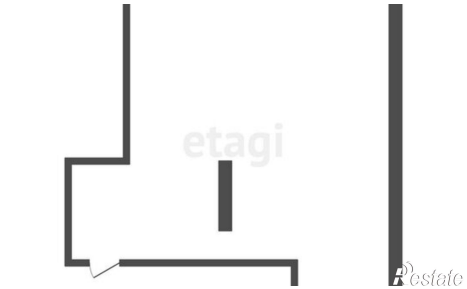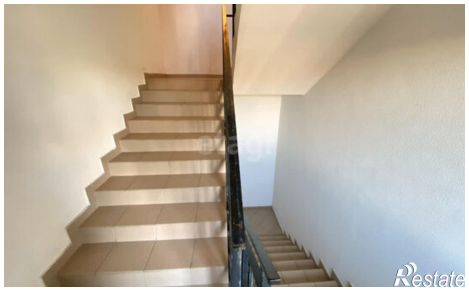
https://sochi.restate.ru/obj/prodazha-dvuhkomnatnoy-kvartiri-ul-ya-fabriciusa-2-28a-18231839207/