Купить квартиру за 11 000 000 рублей на Батумское шоссе, 26

Краснодарский край, Сочи, Батумское шоссе, 26

11 000 000 Р
354 839Р за м^2

31.00 м^2	5.00 м^2	4 из 5
Общая	Кухня	Этаж

Предлагаем вам уникальную возможность приобрести уютную однокомнатную квартиру в самом сердце Дагомысы! Эта квартира расположена в шаговой доступности от всей необходимой инфраструктуры: школы и детские сады, магазины, овощные рынки и торговые центры – все это находится рядом. И всего 15 минут пешком, и вы уже на великолепном пляже, известном своим чистым морем и широкой пляжной полосой. Пляж Дагомыса – идеальное место для отдыха с семьей и друзьями. Новая набережная с разнообразными кафе и ресторанами подарит массу впечатлений от вечерних прогулок и встреч. Наша квартира – это идеальный вариант для комфортного проживания. С продуманной планировкой, она включает : уютную спальню, из балкона получилась дополнительная комната, оформленные в светлых тонах, и светлую кухню, в которой приятно проводить время. Совмещённый санузел добавляет удобства. Три световые точки создают атмосферу уюта и позволяют наслаждаться естественным светом. Для семей с детьми это место станет настоящей находкой: школа и детский сад находятся в шаговой доступности, а площадка для игр – прямо во дворе. Множество магазинов поблизости сделает вашу жизнь удобной. А расположенные рядом банки гарантируют быструю и комфортную финансовую поддержку. Не упустите шанс стать владельцем этой замечательной квартиры, где каждый ...

0 с 07.05.2025, обновлен 07.05.2025

Продавец: Шалаева Марина Сергеевна

Телефон: +79654563021

Характеристики
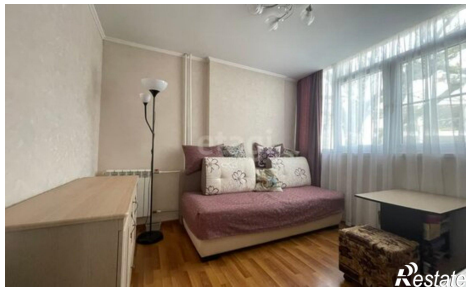
Количество комнат	1	Этаж	4
Этажей всего	5	Площадь кухни	5.00 кв. м