Купить квартиру за 12 600 000 рублей на ул Пластунская, 123А 2

Краснодарский край, Городской округ Сочи, Сочи, ул Пластунская, 123А 2

12 600 000 Р
340 541Р за м^2

37.00 м^2	6.00 м^2	13 из 25
Общая	Кухня	Этаж

Предлагается к продаже квартира, входящая в состав жилого комплекса 123 в центре Сочи. Сочетание небольшой площади и детально продуманного планировочного решения делает данное предложение поистине отличным вариантом для жизни и отдыха семей, которые ценят свободу личного пространства. Общая площадь квартиры - 40 квадратов, с удачной планировкой, гостиная с выделенной спальней, просторная кухня, совмещенный санузел. Отделка покоряет своей эстетикой и продуманностью деталей. Основа оформления пространства элегантная классика. Установлена вся необходимая мебель и бытовая техника, поэтому новоселье вы можете отпраздновать сразу же после покупки! Из больших панорамных окон этой квартиры открывается потрясающий вид на горную реку и городские пейзажи это еще один весомый плюс в копилку достоинств данного предложения! Отдельного внимания заслуживает факт удачного расположения. В шаговой доступности от территории комплекса есть буквально все: от продуктовых супермаркетов до крупных деловых и торговых центров, главных городских достопримечательностей Сочи. Дорога до моря занимает около 20 минут неспешным шагом, а сам путь к пляжам пролегает через живописную речную набережную. Дом располагает большим благоустроенным двором с парковочным пространством для автомобилей и зонами для отдыха. На ...

0 с 07.05.2025, обновлен 07.05.2025

Продавец: Каворина Светлана Валерьевна

Телефон: +79654635744

Характеристики
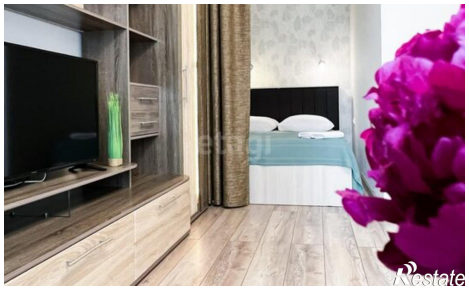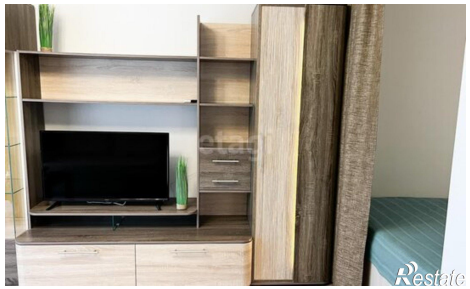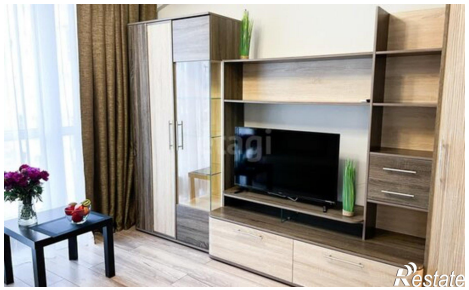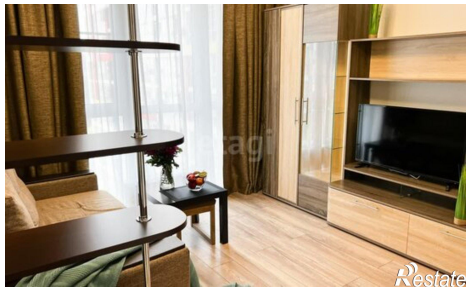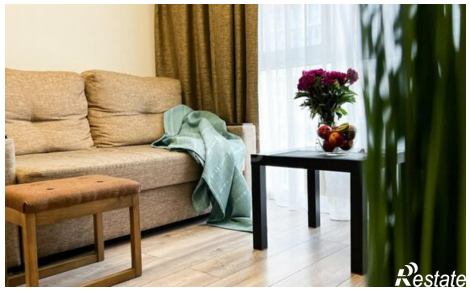
Количество комнат	1	Этаж	13
Этажей всего	25	Площадь кухни	6.00 кв. м