Купить квартиру за 20 000 000 рублей на ул Черноморская, 3

Краснодарский край, Городской округ Сочи, Сочи, ул Черноморская, 3

20 000 000 Р
384 615Р за м^2

52.00 м^2	43.00 м^2	8.00 м^2	15 из 18
Общая	Жилая	Кухня	Этаж

Продается эксклюзивная резиденция в легендарном пансионате Жемчужина! Прямая продажа от собственника — без посредников! Локация мечты: Апартаменты на первой береговой линии в самом сердце Сочи! Ваш балкон — над золотым песком пляжа, а за окном — бескрайняя гладь Черного моря. Центр города, набережная, рестораны и бутики — всё в шаговой доступности! Доходность, которая впечатляет: - При сдаче в аренду номер приносит от 2 млн рублей в год! - Стабильный спрос круглый год — туристы, бизнес-путешественники, VIP-гости. - Идеально для пассивного дохода или личного использования как элитная резиденция. Почему это уникальное предложение? - Пансионат Жемчужина — символ статуса и безупречной репутации. - Виды на море и город, которые завораживают в любое время суток. - Готовый бизнес под ключ — не нужно вкладываться в ремонт или продвижение. Детали: - Площадь, планировка и фото — по запросу. - Все документы готовы к сделке. Звоните прямо сейчас! Обсудим детали, ответим на вопросы и договоримся о просмотре. Риэлторов просим не беспокоить. Не упустите шанс стать владельцем легендарной недвижимости в Сочи — места, где роскошь встречает море, а инвестиции приносят золотые плоды! P.S. Это не просто апартаменты — это ваша личная жемчужина на карте ...

0 с 08.05.2025, обновлен 08.05.2025

Продавец: Собственник

Телефон: +79189930738

Характеристики

Количество комнат	1	Тип дома	монолитный
Этаж	15	Этажей всего	18
Площадь жилая	43.00 кв. м	Площадь кухни	8.00 кв. м
Апартаменты	да		
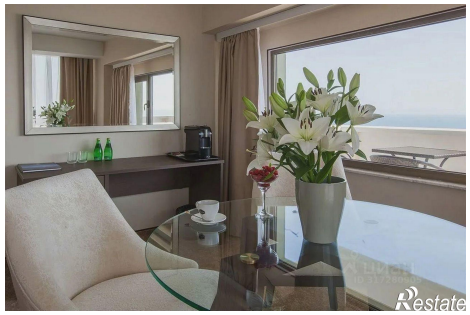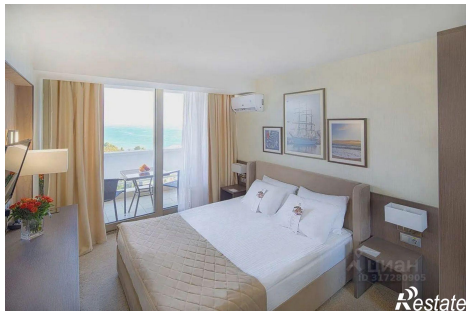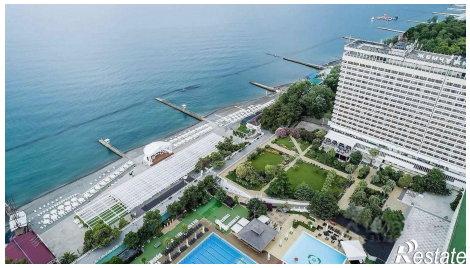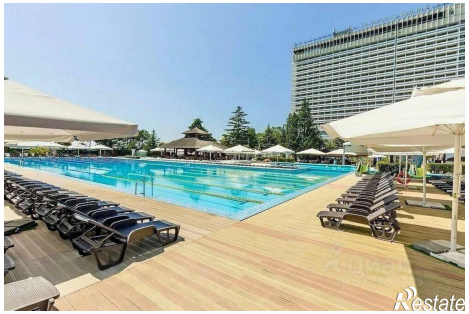
https://sochi.restate.ru/obj/prodazha-odnokomnatnoy-kvartiri-ul-chernomorskaya-3-18231848628/