Купить квартиру за 12 000 000 рублей на ул Благодатная, 2

Краснодарский край, Городской округ Сочи, Сочи, ул Благодатная, 2

12 000 000 Р
250 000Р за м^2

48.00 м^2	40.00 м^2	5.00 м^2	3 из 4
Общая	Жилая	Кухня	Этаж

Продается уютная однокомнатная квартира в живописном районе Сочи на Благодатной улице. Общая площадь квартиры составляет 48 кв. м, из которых 40 кв. м — это жилая зона, а кухня занимает 5 кв. м. Квартира расположена на 3-м этаже 4-этажного кирпичного дома, построенного в 1997 году. Высокие потолки в 3.3 метра добавляют пространству воздушности и света. В квартире сделан дизайнерский ремонт, который подчеркивает ее индивидуальность и современный стиль. Просторная комната с выходом на балкон станет отличным местом для отдыха и приема гостей. Кухня оборудована всем необходимым для комфортного приготовления пищи. Санузел совмещенный, оформлен в светлых тонах. Окна выходят на улицу, поэтому в квартире всегда светло и уютно. Дом находится в хорошем состоянии, подъезд оборудован пандусом для удобства передвижения. Для автовладельцев предусмотрена наземная парковка возле дома. Район тихий и зеленый, что делает его идеальным местом для жизни. В шаговой доступности от дома расположены магазины, где можно приобрести все необходимое. Удобное транспортное сообщение позволит быстро добраться до различных частей города. Документы готовы к сделке, квартира без обременений. Возможна покупка в ипотеку. Мы с удовольствием ответим на ваши вопросы и организуем просмотр в удобное для вас время. Не ...

0 с 08.05.2025, обновлен 08.05.2025

Продавец: Собственник

Телефон: +79182859221

Характеристики

Количество комнат	1	Тип дома	кирпичный
Этаж	3	Этажей всего	4
Площадь жилая	40.00 кв. м	Площадь кухни	5.00 кв. м

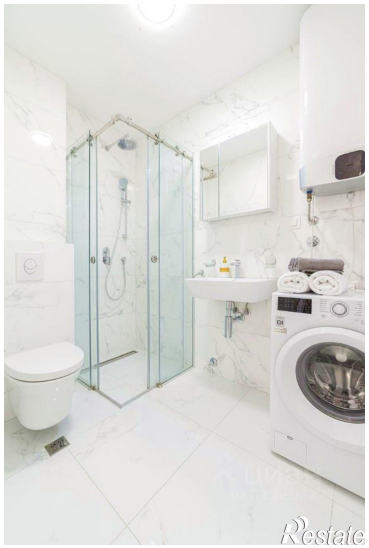

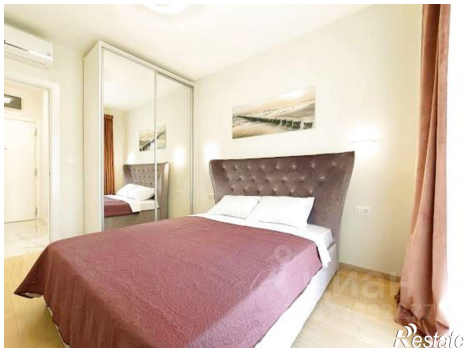

Restate