# Купить квартиру за 21 700 000 рублей на Курортный проспект, 105

Краснодарский край, Сочи, Курортный проспект, 105

21 700 000 Р
310 000Р за м$^2$

| 70.00 м$^2$ | 15.00 м$^2$ | 25 из 30 |
|---|---|---|
| Общая | Кухня | Этаж |

Срочная продажа!!! Квартира в 200 метрах от моря. Ремонт только сделали ,качественно !!! Находится в премиальном комплексе Инфраструктура : Благоустроенная территория 6 га ,Spa центр ,закрытая многоуровневая парковка ,два ресторана ,кафе ,детсад ,игровые и спортивные площадки ,workout ,собственная пляжная полоса. Все вопросы пожалуйста по телефону.

0 с 09.05.2025, обновлен 09.05.2025

Продавец: Собственник

Телефон: +79186616576

## Характеристики
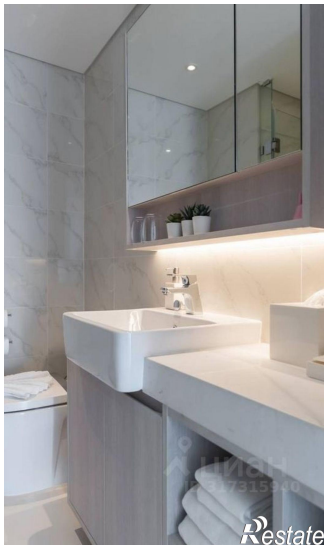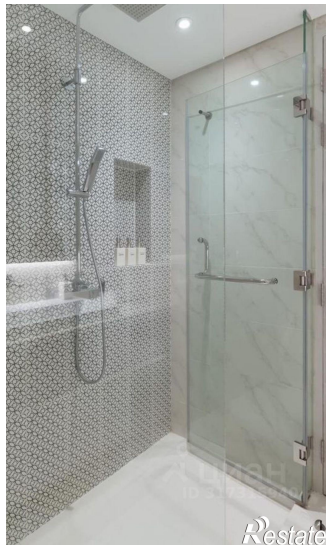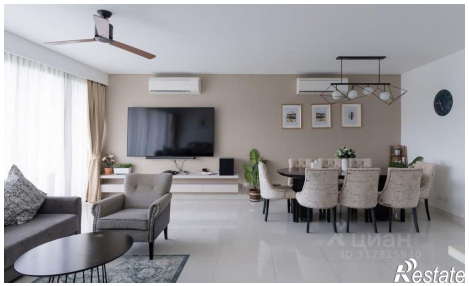
| | | | |
|---|---|---|---|
| Количество комнат | 2 | Тип дома | монолитный |
| Этаж | 25 | Этажей всего | 30 |
| Площадь кухни | 15.00 кв. м | | |