Купить квартиру за 26 990 000 рублей на Анапская улица, 3/12

Краснодарский край, Сочи, Анапская улица, 3/12

26 990 000 Р
245 364Р за м^2

110.00 м^2	84.00 м^2	20.00 м^2	8 из 13
Общая	Жилая	Кухня	Этаж

Продаю полнометражную двухкомнатную квартиру с видом на море и горы.Море рядом,рядом вся развитая инфраструктура. Центральный район города Сочи,высокие потолки-3м,большая прихожая,в спальне лоджия застеклённая(14кв.м),ванная комната и отдельно стоящий туалет,большая кухня с видовыми окнами на море и горы,большой балкон также с видом на море и горы, чистая,тёплая,уютная,только после дизайнерского ремонта.Просторный тамбур с шкафом-купе,два лифта(один грузовой).Видеонаблюдение.Огороженная территория с видеонаблюдением,ворота открываются с пульта, калитка и входная дверь открываются магнитным ключом. На огороженной территории есть:автостоянка, детская площадка Рядом море и вся развитая инфраструктура-магазины ,базар,кафе,рестораны,прогулочные аллеи,бассейн,спортивные площадки, храм.Вообщем есть всё для уютного комфортного, спокойного проживания в этой квартире.

1 с 09.05.2025, обновлен 09.05.2025

Продавец: Пользователь

Телефон: +79584956936

Характеристики

Количество комнат	2	Этаж	8
Этажей всего	13	Площадь жилая	84.00 кв. м
Площадь кухни	20.00 кв. м		

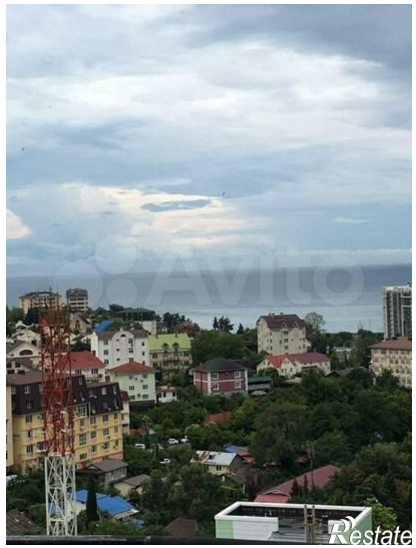
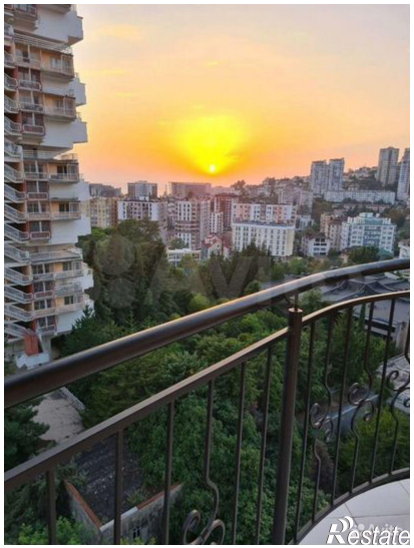
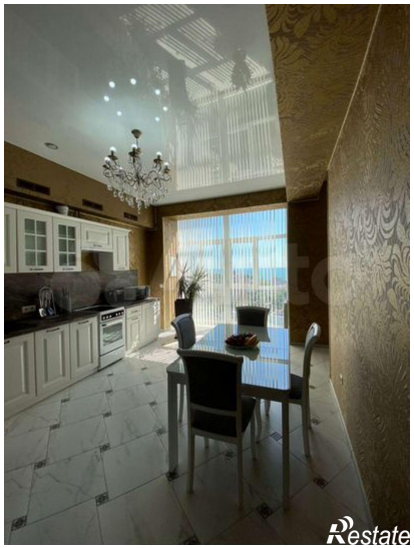

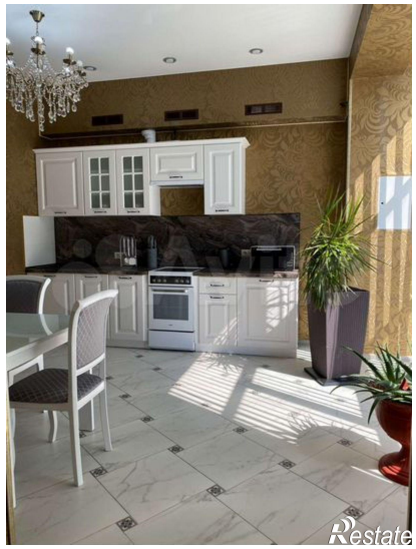

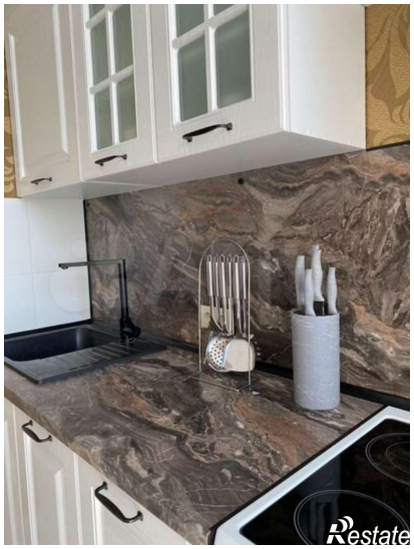

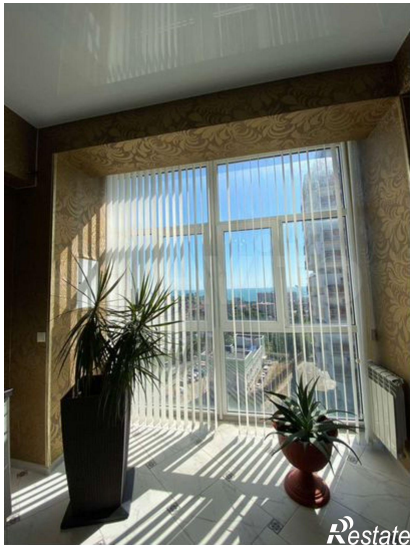
Restate

Restate