Купить квартиру за 14 100 000 рублей на улица Орджоникидзе, 11/1

Краснодарский край, Сочи, улица Орджоникидзе, 11/1

14 100 000 Р
251 786Р за м^2

56.00 м^2	28.00 м^2	15.00 м^2	5 из 16
Общая	Жилая	Кухня	Этаж

В продаже апартаменты с панорамным видом на море в Золотом треугольнике Сочи Комплекс элит класса расположен на первой береговой линии В шаговой доступности морской порт, а также вся необходимая инфраструктура для жизни и отдыха В апартаментах выполнен ремонт по авторскому дизайн проекту, установлена мебель и техника зарубежных производителей Функциональная планировка Продажа осуществляется от юридического лица, возможна ипотека, лизинг, возврат НДС. Все документы в порядке, что гарантирует чистоту и прозрачность сделки. Для получения более подробной информации, просмотра апартаментов, звоните!

0 с 12.05.2025, обновлен 12.05.2025

Продавец: Собственник

Телефон: +79898522802

Характеристики

Количество комнат	1	Этаж	5
Этажей всего	16	Площадь жилая	28.00 кв. м
Площадь кухни	15.00 кв. м	Апартаменты	да
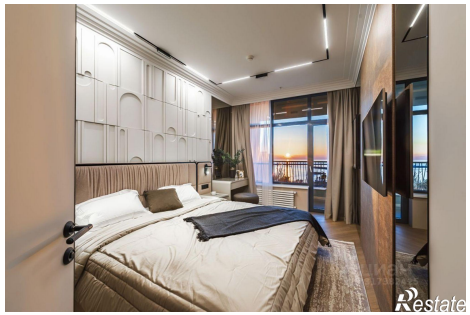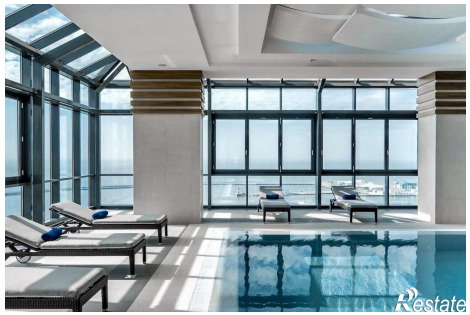
https://sochi.restate.ru/obj/prodazha-odnokomnatnoy-kvartiri-ulica-ordzhonikidze-11-1-18231866111/