Купить квартиру за 11 750 000 рублей на ул Конституции СССР, 18

Краснодарский край, Городской округ Сочи, Сочи, ул Конституции СССР, 18

11 750 000 Р
309 211Р за м^2

38.00 м^2	8.00 м^2	5 из 6
Общая	Кухня	Этаж

Продаются роскошные апартаменты. Сделан свежий дизайнерский ремонт с использованием премиальных материалов, по специальному проекту. Просторная планировка со всеми необходимыми удобствами. Новейшая мебель и техника высочайшего качества. Комплекс имеет охраняемую территорию с вместительной придомовой парковкой. Внутри расположены коворкинг, кафе, рестораны, магазины, конференц-зал, спа-центр, спортивные и детские площадки, зоны отдыха. Находятся в исторически центральном районе города, в пешей доступности от всех основных достопримечательностей города. Рядом благоустроенная речная набережная со множеством кафе, ресторанов и зон отдыха, Морской порт, морская набережная, парк Ривьера. Звоните, отвечу на все вопросы

0 с 12.05.2025, обновлен 12.05.2025

Продавец: Собственник

Телефон: +79184536685

Характеристики

Количество комнат	1	Тип дома	монолитный
Этаж	5	Этажей всего	6
Площадь кухни	8.00 кв. м	Апартаменты	да
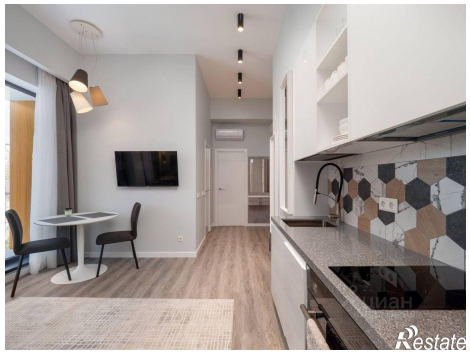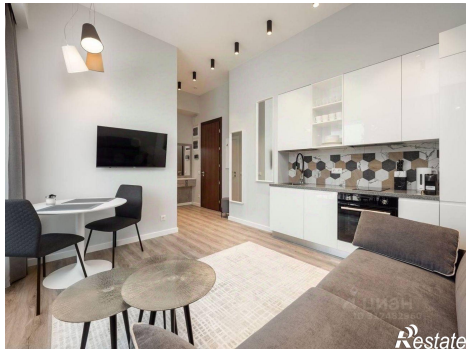
https://sochi.restate.ru/obj/prodazha-odnokomnatnoy-kvartiri-ul-konstitucii-sssr-18-18231866214/