Купить квартиру за 39 000 000 рублей на Депутатская улица, 15/10

Краснодарский край, Сочи, Депутатская улица, 15/10

39 000 000 Р
390 000Р за м^2

100.00 м^2
Общая

18 из 19
Этаж

Квартира с дизайнерским ремонтом в центре Сочи. С прямым видом на море! ???? О квартире: ✔ Общая площадь 100 м2 ✔ Площадь терасс на 1 и 2 уровне 20 м2 ✔Два уровня ✔ Этаж 18 и 19 ✔ Дизайнерский ремонт ✔ Балкон на первом уровне ✔Терасса на втором уровне ✔ Лифт ✔ Статус «Квартира» ✔ 2 сан.узла на каждом этаже ✔ Рабочий кабинет и гардеробная Полная сумма в договоре . До моря 400 м. В доме работает консьерж. Коммуникации центральные. В шаговой доступности школы, детский сад, супермаркеты, фитнес-центры, отделение банка, центральная набережная, Дендрарий, Зимний театр и остановка общественного транспорта.

0 с 12.05.2025, обновлен 12.05.2025

Продавец: ОНИКС-Недвижимость

Телефон: +79654637593

Характеристики
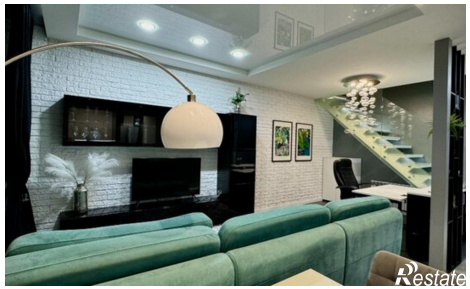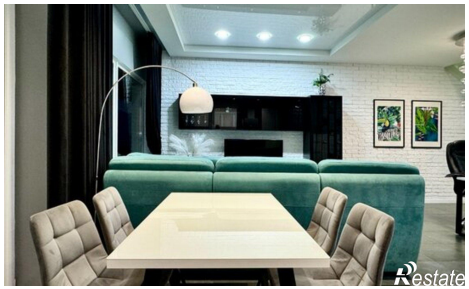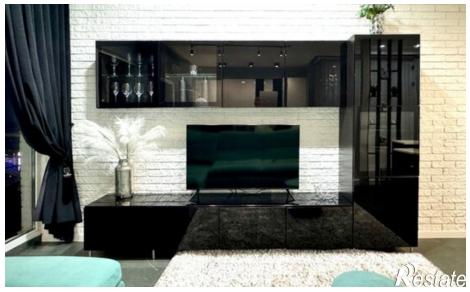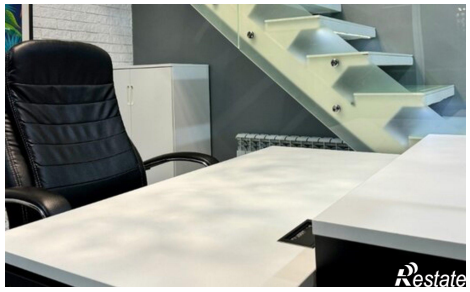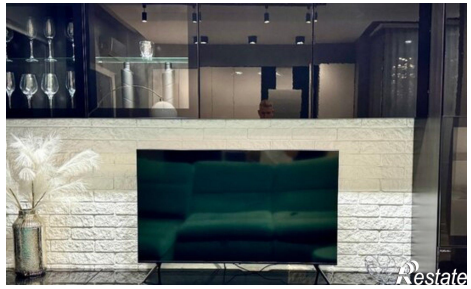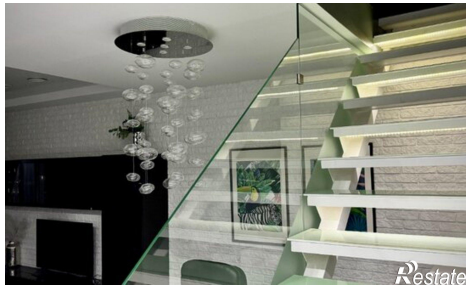
Количество комнат	2	Этаж	18
Этажей всего	19