Купить квартиру за 55 000 000 рублей на Курортный пр-кт, 105

Краснодарский край, Городской округ Сочи, Сочи, Курортный пр-кт, 105

55 000 000 Р
343 750Р за м^2

160.00 м^2	20.00 м^2	19 из 30
Общая	Кухня	Этаж

Объект №5623. ???? Эксклюзивное предложение бизнес-класса в сердце Сочи! Для тех, кто ищет не квадратные метры, а эталон премиум-жизни у моря. ???? Локация — статус в каждом шаге: - Центр Сочи — пешая доступность к набережной, театрам, гастрономическим хип-спотам и бутикам мировых брендов. - 5 минут до моря — ваш личный променад к «золотым» пляжам с VIP-шезлонгами и ресторанами на воде. ???? О жилом комплексе: - Закрытая территория с ландшафтным парком, консьерж-сервисом 24/7 и подземным паркингом с электрозарядками. - Безопасность: биометрический доступ, система распознавания автомобильных номеров, патрулирование территории. - Планировка для взыскательных: - Гостиная-кухня open space с панорамными окнами «в пол» и техникой Gaggenau — идеальная площадка для светских раутов. - 2 спальни (мастер-сюит с гардеробной и гостевой номер) — зоны приватности с шумоизоляцией и smart-стеклами. - 2 санузла мраморной отделкой, сантехникой Antonio Lupi и полами с подогревом. - Детали роскоши: - Встроенные системы климат-контроля и «умный дом». - Авторские светильники ручной работы, ниши с золотой фурнитурой, паркет из дуба сорта «Роял». ???? Инвестиционный бриллиант: - Пассивный доход до 14% годовых — объект востребован для аренды премиум-сегмента (деловые ...

0 с 12.05.2025, обновлен 12.05.2025

Продавец: Богдан Коновалов

Телефон: +79654597273

Характеристики

Количество комнат	2	Этаж	19
Этажей всего	30	Площадь кухни	20.00 кв. м
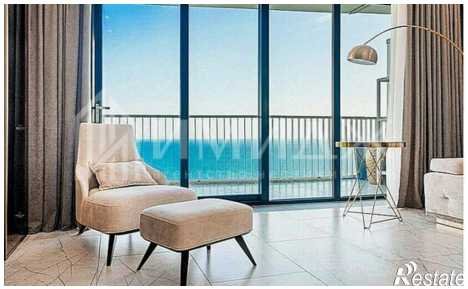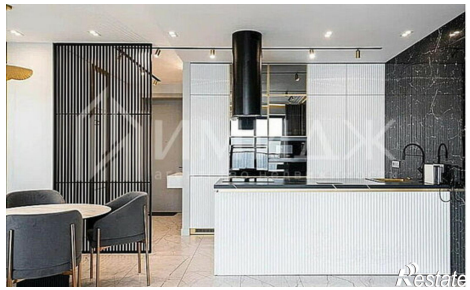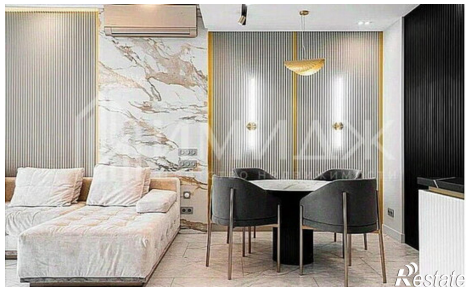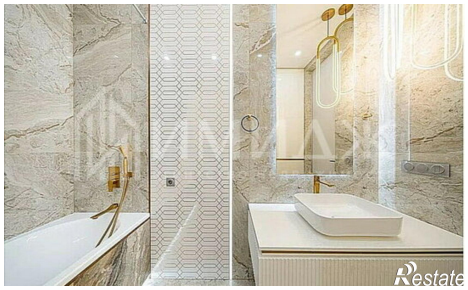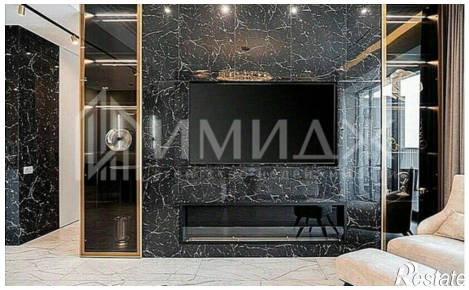
https://sochi.restate.ru/obj/prodazha-dvuhkomnatnoy-kvartiri-kurortnyy-pr-kt-105-18231869310/