Сдать квартиру за 50 000 рублей на ул Клубничная, 48

Краснодарский край, Городской округ Сочи, Сочи, ул Клубничная, 48

50 000 Р в месяц

45.00 $м^2$	2 из 6
Общая	Этаж

Сдается полноценная 2-комн. квартира с балконом, в микрорайоне Новый Сочи. Квартира с ремонтом, оснащена мебелью, бытовой техникой, а также всем необходимым для комфортного проживания и отдыха. Оснащение: телевизор, кондиционер в каждой комнате, стиральная машина, 2-х секционный холодильник, плита с духовкой, электрический чайник, утюг, гладильная доска. Кухонная зона оснащена посудой для приготовления пищи. Высота потолков 2.7 метра, установлен двухконтурный газовый котел на отопление и горячую воду (соответственно низкие коммунальные платежи). Чистый тихий подъезд, хорошие соседи. Закрытая, зеленая территория двора с детской площадкой. Свое парковочное место около дома. Тихий и безопасный район, вдали от шума и дорог. В доме магазин Магнит. В шаговой доступности все объекты социнфраструктуры: детский сад, остановка 26 автобуса, Яндекс маркет, Пятерочка, Ozon, Wildberries. До моря 15 минут прогулочным шагом. В квартире запрещено курение и проживание с животными. Сдается на долгий срок, без повышения на ЛЕТО!!! Коммунальные услуги и депозит оплачиваются отдельно.

0 с 13.05.2025, обновлен 13.05.2025

Продавец: Собственник

Телефон: +79898019664

Характеристики

Количество комнат	2	Этаж	2
Этажей всего	6		

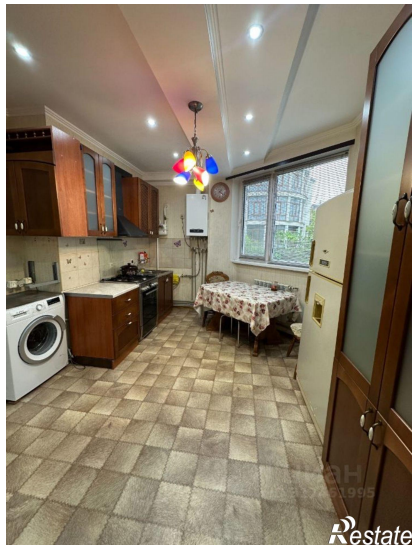

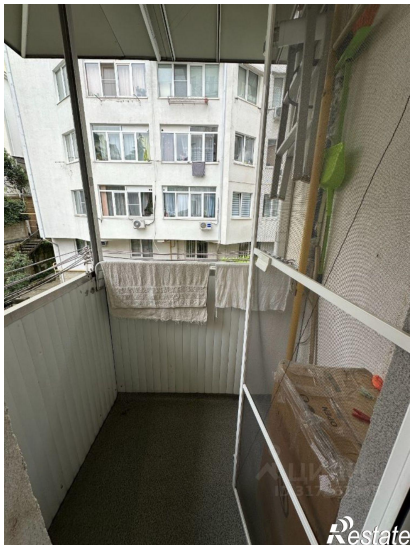
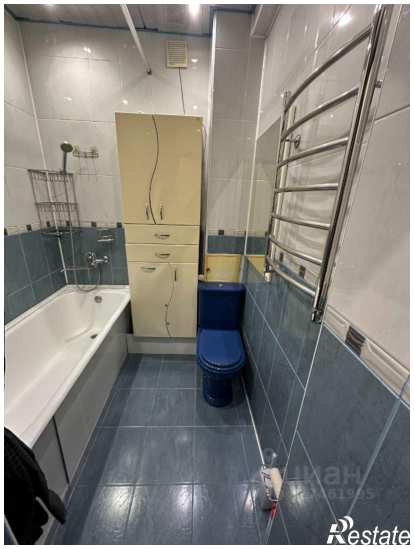

Restate