Купить квартиру за 7 900 000 рублей на Тоннельная улица, 27

Краснодарский край, Сочи, Тоннельная улица, 27

7 900 000 Р
254 839Р за м^2

31.00 м^2	6.00 м^2	4 из 5
Общая	Кухня	Этаж

Продам квартиру в Завокзальном районе, максимально приближённом к центру города. Объявление реальное. НЕ ФЕЙК! Район полностью автономный, магазины и супермаркеты, у дома Пятёрка, школьные и дошкольные учреждения. В пешей доступности прогулочная Навагинская, авто и ж/д вокзал, до моря 15 мин. Квартира под ремонт, две световые точки, солнечная сторона, есть вид на море, средний этаж, чистый подъезд, порядочные соседи. Легальные документы, никто не прописан, один собственник, статус КВАРТИРА, полная сумма в ДКП. Фото реальные, в квартире никто не живет, звоните всё расскажу и покажу. Посредникам просьба не беспокоить!

1 с 13.05.2025, обновлен 13.05.2025

Продавец: Виктор

Телефон: +79385279051

Характеристики

Количество комнат	1	Этаж	4
Этажей всего	5	Площадь кухни	6.00 кв. м
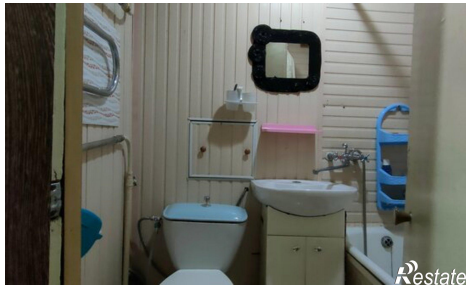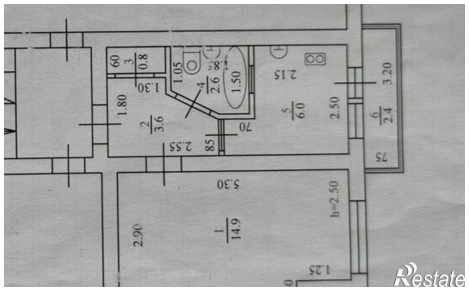
https://sochi.restate.ru/obj/prodazha-odnokomnatnoy-kvartiri-tonnelnaya-ulica-27-18231878077/