Купить квартиру за 7 700 000 рублей на ул Лучезарная, 18/7

Краснодарский край, Городской округ Сочи, Сочи, ул Лучезарная, 18/7

7 700 000 Р
226 471Р за м^2

34.00 м^2	17.00 м^2	9.00 м^2	2 из 3
Общая	Жилая	Кухня	Этаж

Вид на море и бассейн. Дизайнерский ремонт и мебель, остаются даже мелкие бытовые приборы. Единственный премиальный комплекс в Сочи с собственным пляжем!!! На территории отеля есть несколько подогреваемых бассейнов, ресторан, бар, спортивные и детские площадки. Есть трансфер в Олимпийский парк и в Красную Поляну. Управляющий отельер занимается сдачей с полным комплексом услуг. Доходность подтверждаем бухгалтерскими документами за 2 года. По ипотеке особые условия.

0 с 14.05.2025, обновлен 14.05.2025

Продавец: Собственник

Телефон: +79892754279

Характеристики
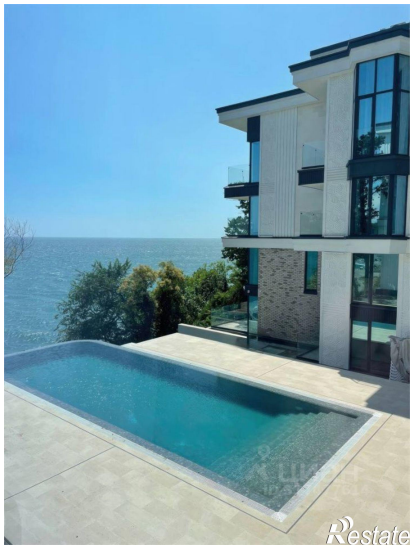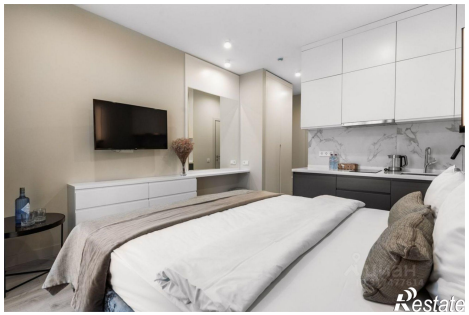
Количество комнат	1	Тип дома	монолитный
Этаж	2	Этажей всего	3
Площадь жилая	17.00 кв. м	Площадь кухни	9.00 кв. м
Апартаменты	да