Сдать квартиру за 85 000 рублей на улица Островского, 67

Краснодарский край, Сочи, улица Островского, 67

85 000 Р в месяц

50.00 м^2	10.00 м^2	6 из 14
Общая	Кухня	Этаж

В шаговой доступности развлекательные места отдыха, парк Ривьера, ул. Навагинская, приморская набережная, пляжи, центральный рынок, жд вокзал, откуда можно на ласточке быстро доехать до красной поляны. Также рядом магнит, пятерочка, множество кафе/ресторанов и прочие объекты курортной/развлекательной инфраструктуры. В квартире есть рабочее место для возможной удаленной работы

0 с 14.05.2025, обновлен 14.05.2025

Продавец: Собственник

Телефон: +79186311768

Характеристики

Количество комнат	1	Тип дома	кирпичный
Этаж	6	Этажей всего	14
Площадь кухни	10.00 кв. м		
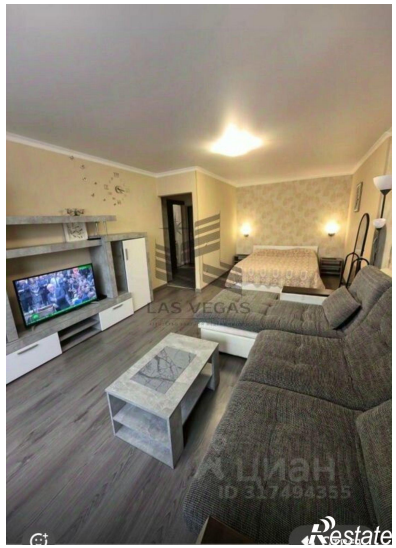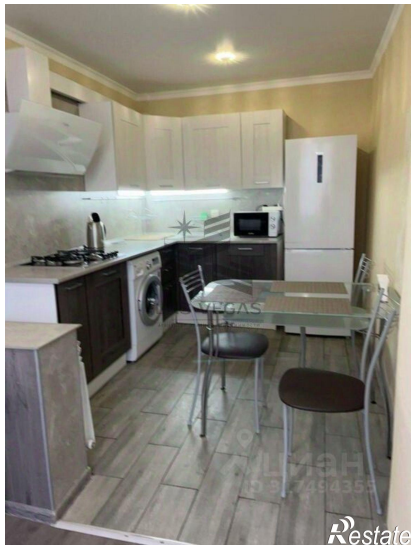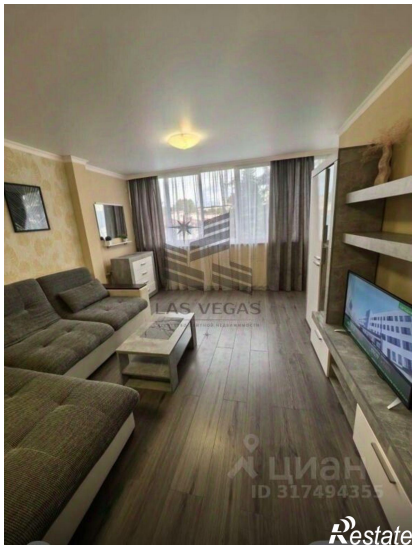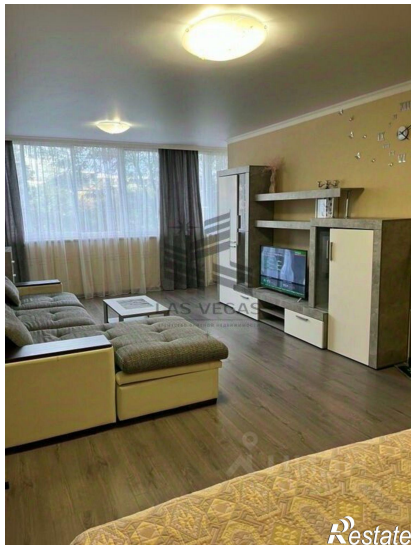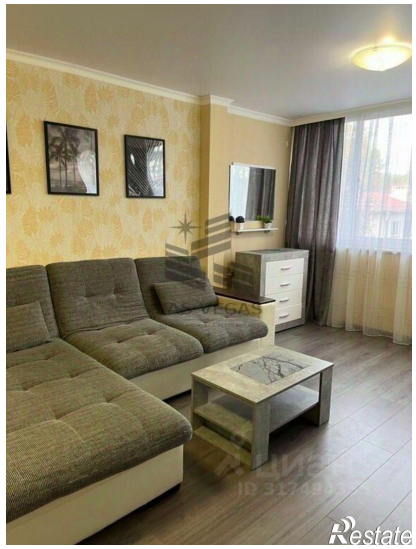
https://sochi.restate.ru/obj/arenda-odnokomnatnoy-kvartiri-ulica-ostrovskogo-67-18231887098/