Купить квартиру за 9 500 000 рублей на Ясногорская улица, 14

Краснодарский край, Сочи, Ясногорская улица, 14

9 500 000 Р
296 875Р за м^2

32.00 м^2	24.00 м^2	6.00 м^2	3 из 5
Общая	Жилая	Кухня	Этаж

Продаётся уютная однокомнатная квартира в живописной части Центрального района города Сочи Жилище удобно расположено среди зелени и спокойствия, окружено развитой инфраструктурой: прямо возле дома есть всё необходимое для комфортной жизни — продуктовые супермаркеты, аптека, остановки общественного транспорта и рестораны. Просторная светлая квартира оформлена современным стильным интерьером, идеально подойдёт молодым семьям, инвесторам или тем, кто ищет место для отдыха в тёплом климате. Квартира после свежего ремонта: установлены новые окна, качественные материалы отделки, современная сантехника и техника. Не упустите возможность стать владельцем жилья своей мечты в городе солнца и моря!

0 с 14.05.2025, обновлен 14.05.2025

Продавец: Собственник

Телефон: +79889540894

Характеристики

Количество комнат	1	Тип дома	монолитный
Этаж	3	Этажей всего	5
Площадь жилая	24.00 кв. м	Площадь кухни	6.00 кв. м
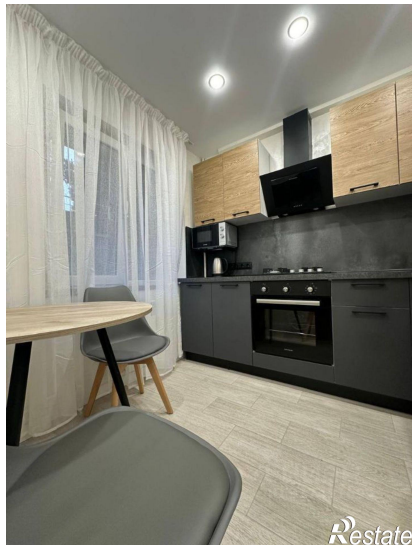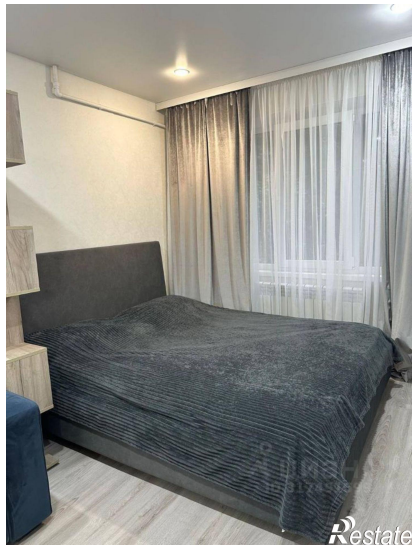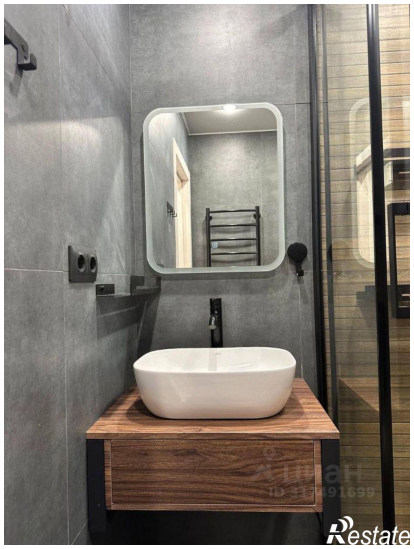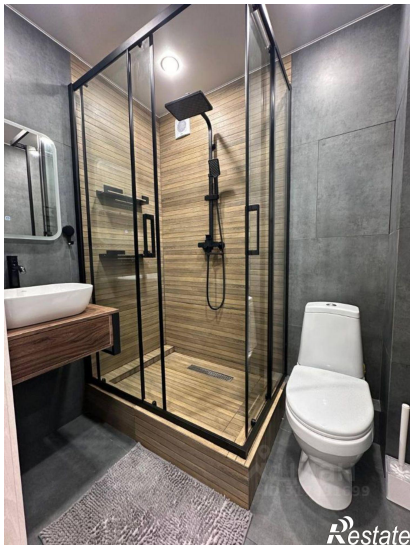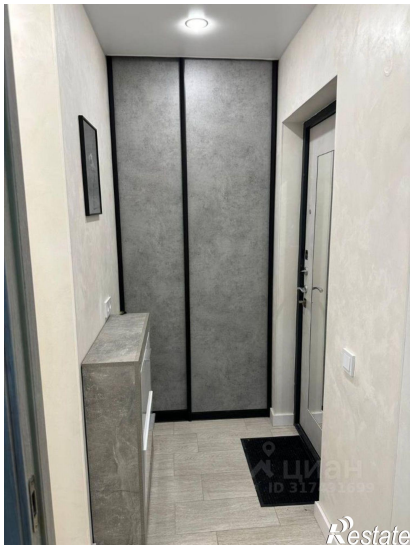
https://sochi.restate.ru/obj/prodazha-odnokomnatnoy-kvartiri-yasnogorskaya-ulica-14-18231887165/