Купить квартиру за 5 900 000 рублей на Батумское шоссе, 63

Краснодарский край, Сочи, Батумское шоссе, 63

5 900 000 Р
196 667Р за м^2

30.00 м^2	25.00 м^2	3.00 м^2	4 из 9
Общая	Жилая	Кухня	Этаж

Продается уютная однокомнатная квартира в живописном поселке городского типа Дагомыс, расположенном на Батумском шоссе. Общая площадь квартиры составляет 30 кв. м, из которых жилая площадь — 25 кв. м, а кухня — 3 кв. м. Квартира находится на 4 этаже 9-этажного монолитного дома, построенного в 1984 году. Высота потолков — 2.7 метра, что делает пространство более светлым и воздушным. В квартире есть косметический ремонт, который создает приятную атмосферу для жизни. Комната просторная и светлая, а компактная кухня позволит удобно готовить и принимать пищу. Санузел совмещенный, что экономит пространство и удобно в повседневной жизни. Также есть лоджия, где можно наслаждаться свежим воздухом и красивыми видами. Дом оснащен пассажирским и грузовым лифтами, поэтому можно легко добраться до нужного этажа. Возле дома есть удобные парковочные места для жителей и гостей. Монолитный материал постройки обеспечивает надежность и долговечность здания. Рядом с домом находятся школы и детские сады, что удобно для семей с детьми. В шаговой доступности расположены магазины, где можно приобрести все необходимое для комфортной жизни. Отличная транспортная доступность позволит быстро добраться до центра Сочи и других районов города. Квартира продается от собственника, что исключает дополнительные ...

3 с 14.05.2025, обновлен 14.05.2025

Продавец: Собственник

Телефон: +79183907147

Характеристики

Количество комнат	1	Тип дома	монолитный
Этаж	4	Этажей всего	9
Площадь жилая	25.00 кв. м	Площадь кухни	3.00 кв. м
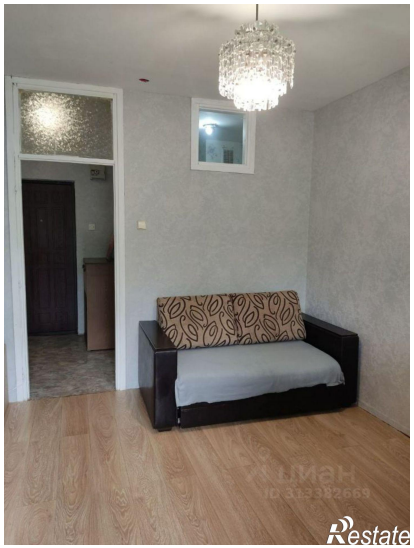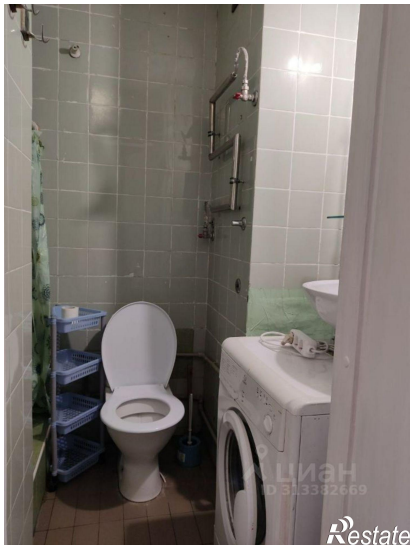
https://sochi.restate.ru/obj/prodazha-odnokomnatnoy-kvartiri-batumskoe-shosse-63-18231890043/