Купить квартиру за 8 500 000 рублей на Фермерская улица, 31/1

Краснодарский край, Сочи, Фермерская улица, 31/1

8 500 000 Р
217 949Р за м^2

39.00 м^2	26.00 м^2	8.00 м^2	3 из 4
Общая	Жилая	Кухня	Этаж

Продаю красивую и уютную квартиру с видом на море, в районе Курортного городка. В квартире выполнен качественный ремонт в светлых тонах, полностью укомплектована для проживания. Просторный балкон с видом на море, есть место для столика и кресел. Кухня, гостиная, изолированная спальня, совмещенный санузел. Мебель и техника входит в стоимость квартиры. Коммуникации центральные. Закрытая территория, паркинг во дворе. Вся инфраструктура в пешей доступности, магазины, остановки, парки, скверы, детские развлечения (игровые, детские площадки, центры развития). Транспортная доступность, можно уехать в любую точку города. До жд вокзала Адлера 10 мин, до аэропорта 15 мин. До Олимпийских объектов, Сириуса 20 мин. Звоните! Оперативно покажу квартиру.

0 с 14.05.2025, обновлен 14.05.2025

Продавец: Собственник

Телефон: +79180493840

Характеристики

Количество комнат	2	Тип дома	монолитный
Этаж	3	Этажей всего	4
Площадь жилая	26.00 кв. м	Площадь кухни	8.00 кв. м

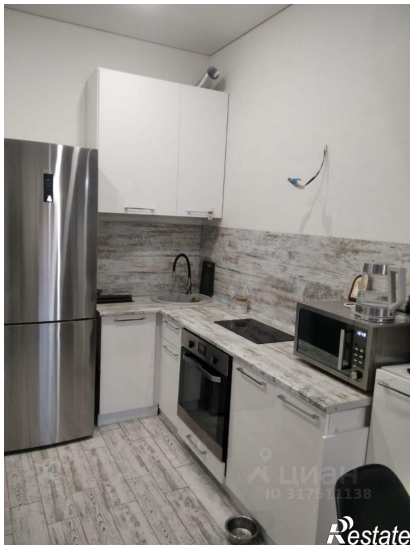
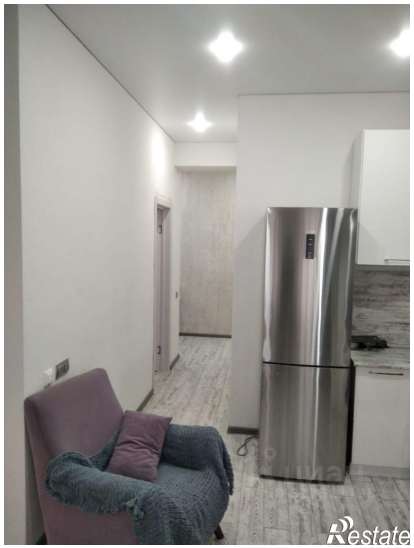
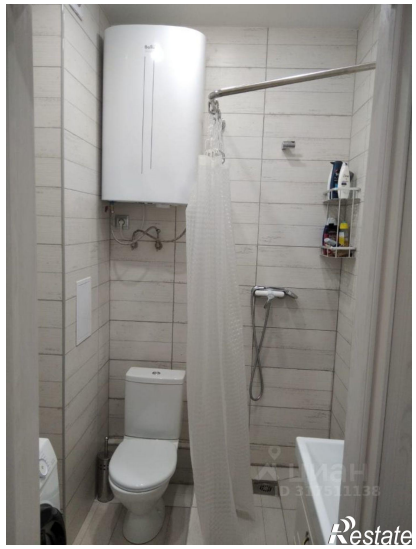

Restate

Restate