Купить квартиру за 9 450 000 рублей на Банановая улица, 87

Краснодарский край, Сочи, Банановая улица, 87

9 450 000 Р
214 773Р за м^2

44.00 м^2	31.00 м^2	8.00 м^2	3 из 4
Общая	Жилая	Кухня	Этаж

Продается квартира в Адлере, район Орел Изумруд. Общая площадь - 44,5 кв.м. с панорамным остеклением и балконом. Квартира угловая, 3 окна. Сделан качественный ремонт, укомплектована всей необходимой мебелью и техникой. Кухня, гостиная, изолированная спальня. Установлен кондиционер. Квартира находится в клубном доме с закрытой территорией. Дом заселен, благоустроенная придомовая территория, с мангальной и зоной отдыха. Коммуникации центральные, отопление автономное (индивидуальные газовый котел). Паркинг на минус 1 этаже. Все документы в готовы к сделке. Рядом с домом - супермаркет, в микрорайоне есть школа и детский сад. Дорога до центра Адлера занимает 15 минут, до аэропорта 20 минут. Звоните по данному предложению, отвечу на все ваши вопросы.

0 с 14.05.2025, обновлен 15.05.2025

Продавец: Собственник

Телефон: +79180493840

Характеристики
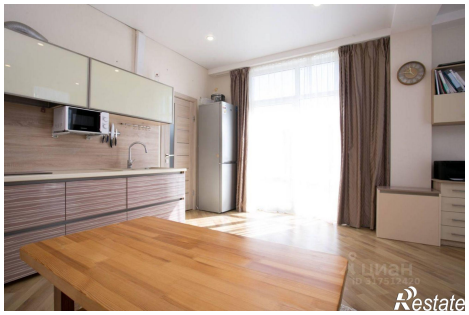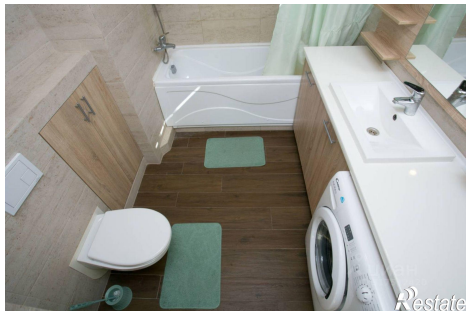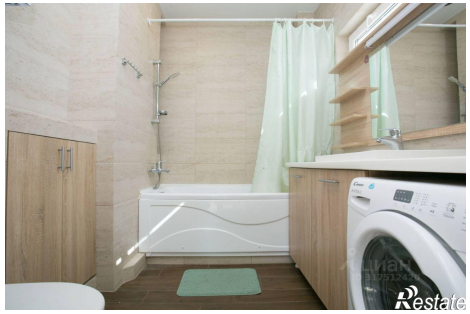
Количество комнат	2	Тип дома	монолитный
Этаж	3	Этажей всего	4
Площадь жилая	31.00 кв. м	Площадь кухни	8.00 кв. м