Купить квартиру за 14 275 000 рублей на Туапсинская улица, 9/2

Краснодарский край, Сочи, Туапсинская улица, 9/2

14 275 000 Р
250 439Р за м^2

57.00 м^2	41.30 м^2	7.00 м^2	5 из 10
Общая	Жилая	Кухня	Этаж

В продаже 2-комн. квартира с евроремонтом по ул. Туапсинской, в Завокзальном р-не г. Сочи. Без мебели. В квартире никто не жил. Основная комната более просторная, с окном по всей панораме, вторая - изолированная. Кухня оснащена бытовой техникой. Санузел совмещенный, установлена новая сантехника и бойлер. Район с развитой инфраструктурой, поблизости расположены школы 13 и 14, детские сады, рынок Ареда , кафе, больницы, аптеки и т.д. В самом доме находится магазин Магнит . В шаговой доступности автобусные остановки. Удобный выезд на дублер Курортного проспекта. Придомовая парковка за шлагбаумом. Квартира и собственник прошли полную юридическую проверку, документы готовы к сделке. Реальный объект, с фейками не работаем. Полная сумма в договоре. Сотрудничаем с агентами. Запись на показ по номеру телефона в объявлении.

0 с 15.05.2025, обновлен 15.05.2025

Продавец: Собственник

Телефон: +79181401867

Характеристики

Количество комнат	2	Этаж	5
Этажей всего	10	Площадь жилая	41.30 кв. м
Площадь кухни	7.00 кв. м		

https://sochi.restate.ru/obj/prodazha-dvuhkomnatnoy-kvartiri-tuapsinskaya-ulica-9-2-18231896795/

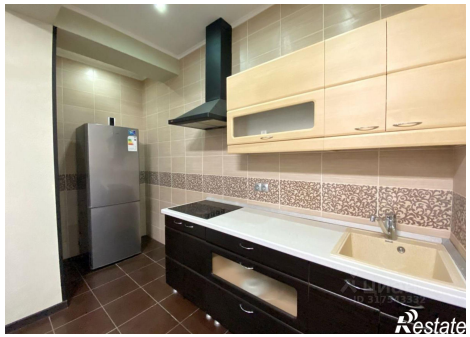

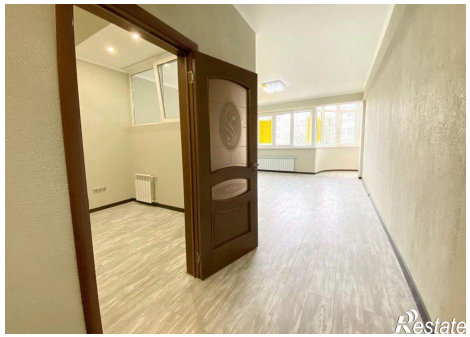

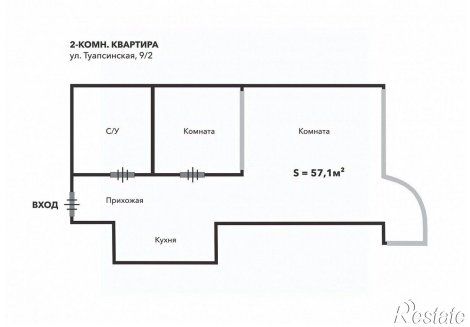

Restate