Купить квартиру за 8 400 000 рублей на ул Малышева, 4

Краснодарский край, Городской округ Сочи, Сочи, ул Малышева, 4

8 400 000 Р
168 000Р за м^2

50.00 м^2	9.00 м^2	1 из 10
Общая	Кухня	Этаж

Продажа просторной 1 комнатной квартиры 50.3 кв.м. ул Малышева пос Лазаревское г. Сочи. Квартира с окнами на 2 стороны дома, имеет 2 балкона, выход на которые осуществляется как с кухни так и из комнаты. Собственник один, никто не прописан, вся сумма в ДКП, подходит под под ипотеку, мат капитал и так далее. Рядом с домом расположены множество различных магазинов, детские сады, спорт комплекс, школа.

0 с 15.05.2025, обновлен 15.05.2025

Продавец: Собственник

Телефон: +79186912298

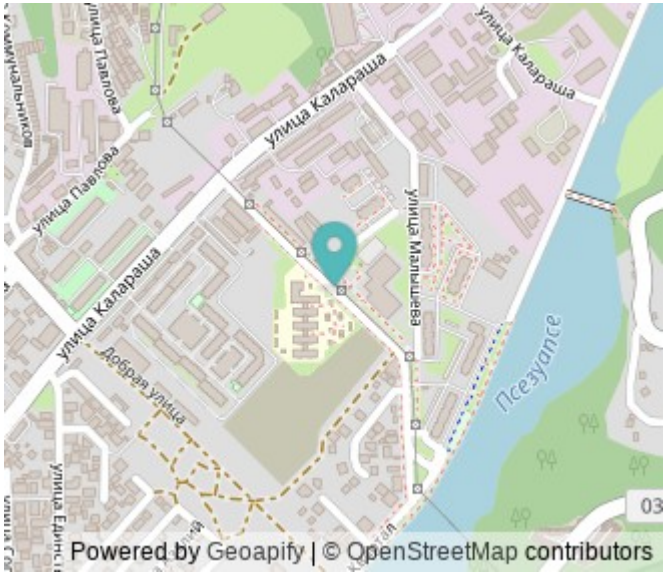

Характеристики

Количество комнат	1	Тип дома	панельный
Этаж	1	Этажей всего	10
Площадь кухни	9.00 кв. м		

https://sochi.restate.ru/obj/prodazha-odnokomnatnoy-kvartiri-ul-malysheva-4-18231899814/

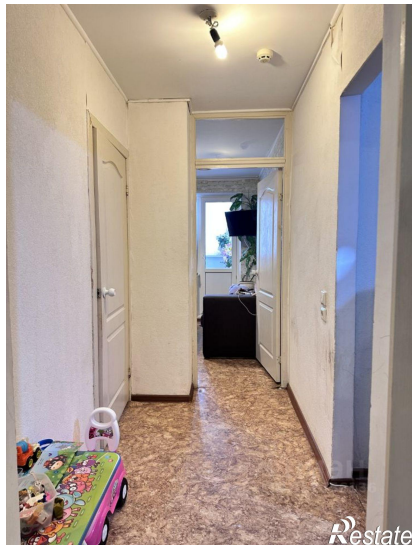
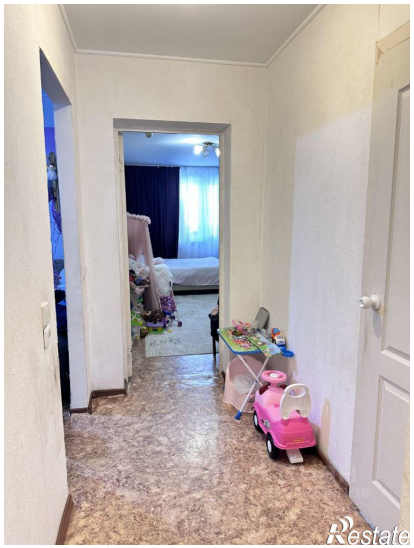
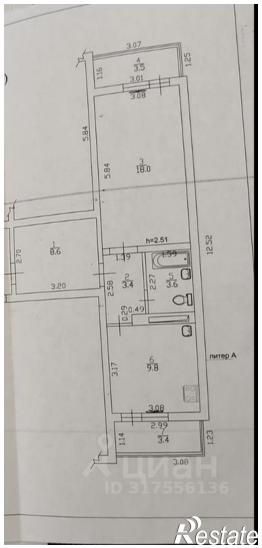

Restate