Купить квартиру за 21 000 000 рублей на улица Гайдара, 5/5

Краснодарский край, Сочи, улица Гайдара, 5/5

21 000 000 Р
235 955Р за м^2

89.00 м^2	15.00 м^2	5 из 7
Общая	Кухня	Этаж

На СРОЧНОЙ ПРОДАЖЕ, в самом центре Дагомысе продается отличная, просторная евротрешка 93 метра, 5 этаж в 7 этажном доме.Две комнаты изолированы., большая кухня-гостиная,прекрасно развитой район. В доме современный лифт. Комплекс состоит из 4-х семи этажных домов, территория огорожена. Зеленая зона,никаких подъемов в гору. Бонусом новому покупателю остается вся мебель-квартира полностью укомплектована всем необходимым, заходи и живи.В квартире остается все. Высокие каркасные потолки.Качественный ремонт,испанская плитка,венецианская штукатурка,немецкая бытовая техника.Санузел и ванная комната разделены и очень просторны. .Развитая инфраструктура:школа,д.сад,магазины Пятерочка и Магнит,рынки- на расстоянии вытянутой руки в центре Дагомыса ,10 минут до центра Сочи... До центрального пляжа 10 минут- можно прогуляться пешком по зеленой зоне,море самое чистое , пляж с широкой береговой линией. Один собственник,без обременений.Оперативный показ,быстрый выход на сделку.

0 с 16.05.2025, обновлен 16.05.2025

Продавец: Собственник

Телефон: +79136500662

Характеристики

Количество комнат	3	Тип дома	монолитный
Этаж	5	Этажей всего	7
Площадь кухни	15.00 кв. м		

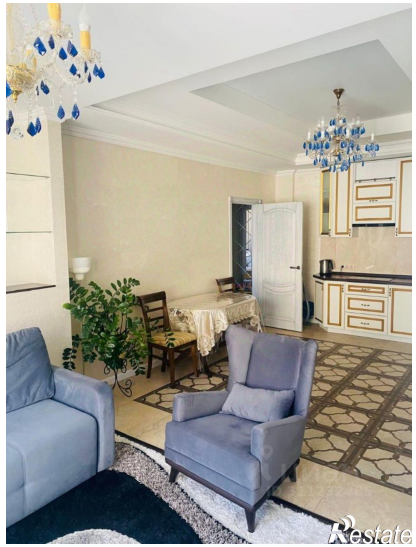
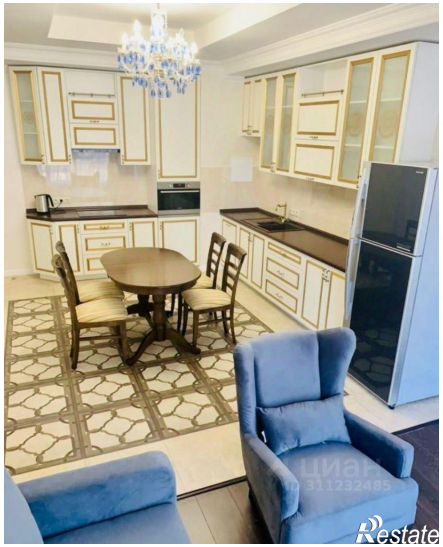

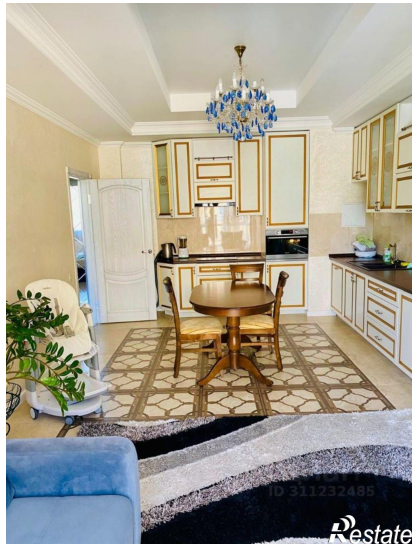
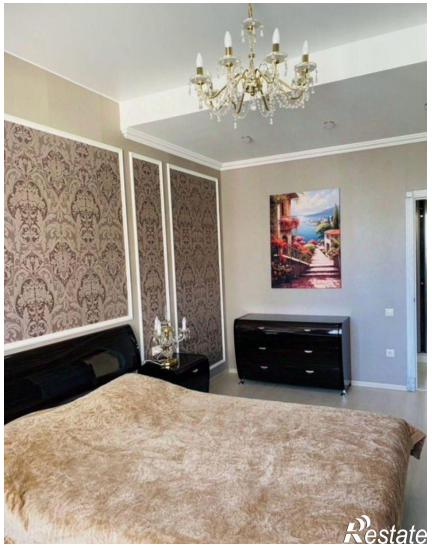
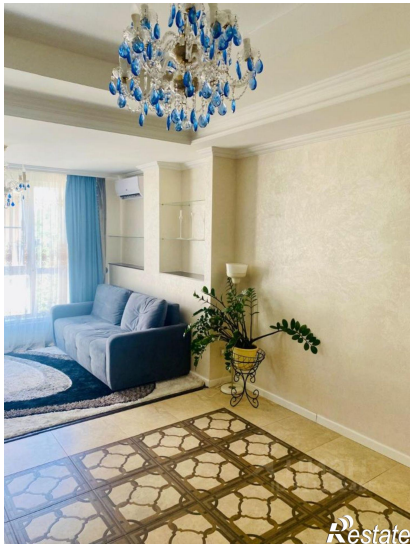

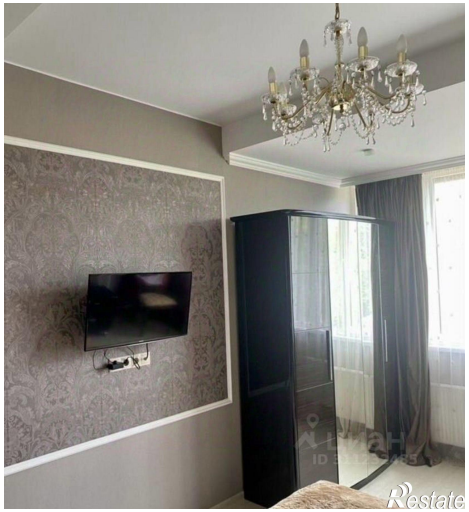
Restate

Restate