Купить квартиру за 9 700 000 рублей на Ясногорская улица, 16/2 к3

Краснодарский край, Сочи, Ясногорская улица, 16/2 к3

9 700 000 Р
255 263Р за м^2

38.00 м^2	14.00 м^2	17 из 19
Общая	Кухня	Этаж

Квартира от инвестора, в Жилом комплексе Кислород . Высокий этаж, вид на горы и внутренний двор, две световые точки, балкон. Выделенная спальная комната, кухня гостиная, совмещенный санузел. Документы проверены юристами и готовы к сделке, проходит ипотека любого банка. По просмотру пожалуйста звоните

0 с 16.05.2025, обновлен 16.05.2025

Продавец: Собственник

Телефон: +79898017312

Характеристики

Количество комнат	1	Тип дома	монолитный
Этаж	17	Этажей всего	19
Площадь кухни	14.00 кв. м		
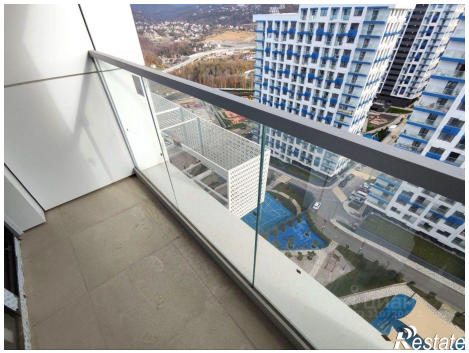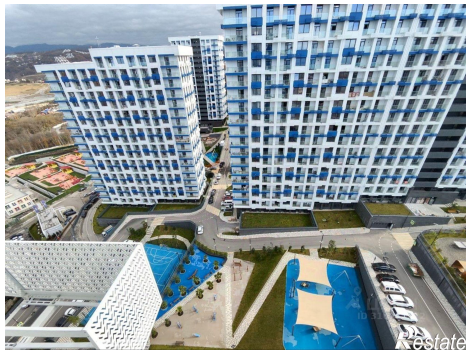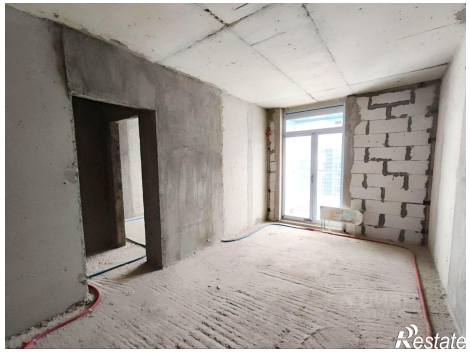
https://sochi.restate.ru/obj/prodazha-odnokomnatnoy-kvartiri-yasnogorskaya-ulica-16-2-k3-18231904715/