Купить квартиру за 12 400 000 рублей на Санаторная улица, 47/6

Краснодарский край, Сочи, Санаторная улица, 47/6

12 400 000 Р
200 000Р за м^2

62.00 м^2	20.00 м^2	7 из 15
Общая	Кухня	Этаж

Квартира с видом на море в комплексе Бизнес-класса! Отличная планировка, монолитные перегородки и панорамное остекление с видом на море - главные преимущества данной квартиры! Полностью законный дом, строился по всем разрешительным нормам. Статус - квартира Планируется в 2 комнаты, либо 1 комнату и большую кухню-гостиную Имеется балкон, с него открывается вид на центр Сочи и море! Проходит ипотека, возможна рассрочка Подробнее расскажу по телефону

0 с 16.05.2025, обновлен 16.05.2025

Продавец: Собственник

Телефон: +79181419178

Характеристики

Количество комнат	2	Тип дома	монолитный
Этаж	7	Этажей всего	15
Площадь кухни	20.00 кв. м		
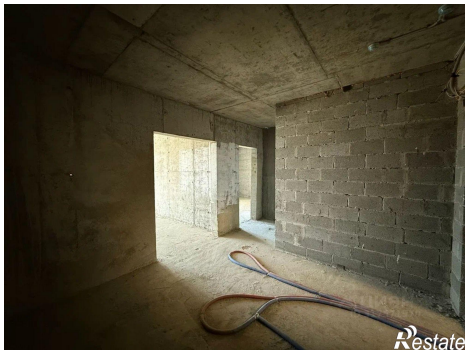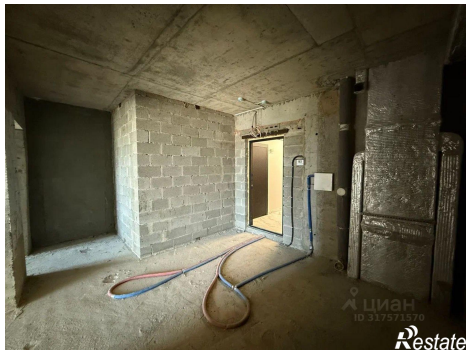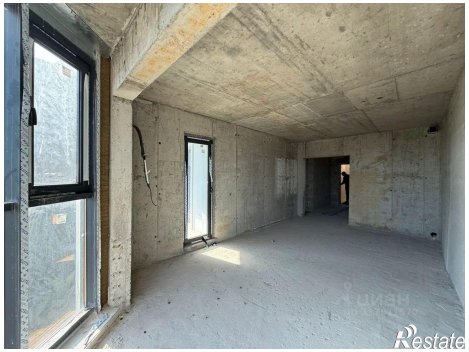
https://sochi.restate.ru/obj/prodazha-dvuhkomnatnoy-kvartiri-sanatornaya-ulica-47-6-18231906528/