Купить квартиру за 13 300 000 рублей на улица Лазарева, 54

Краснодарский край, Сочи, улица Лазарева, 54

13 300 000 Р
246 296Р за м^2

54.00 м^2	36.00 м^2	13.00 м^2	2 из 5
Общая	Жилая	Кухня	Этаж

Лот 187395. Срочно продается 3-комнатная квартира в центре Лазаревского ! Продаётся 3-комнатная квартира общей площадью 54 м², расположенную на 2 этаже кирпичного дома в самом сердце Лазаревского . Квартира с евро-ремонтом, выполненным с использованием качественных материалов, и полной заменой сантехники. Квартира утопает в зелени реликтовых деревьев и находится на ровной местности, что обеспечивает комфортное проживание. Вся необходимая инфраструктура в шаговой доступности: магазины, торговые центры, кафе, поликлиника, театр, дельфинарий, библиотека, парки и рынок — всё это всего в минуте ходьбы! До моря всего 5 минут через живописный парк. Кирпичный дом с высоким уровнем шумоизоляции и проведенным капитальным ремонтом. В доме есть детская поликлиника на первом этаже. Квартира свободна от обременений и готова к продаже. Возможна любая форма оплаты, включая ипотеку и материнский капитал. Звоните прямо сейчас для получения дополнительной информации и организации просмотра!

0 с 16.05.2025, обновлен 16.05.2025

Продавец: Собственник

Телефон: +79189822978

Характеристики
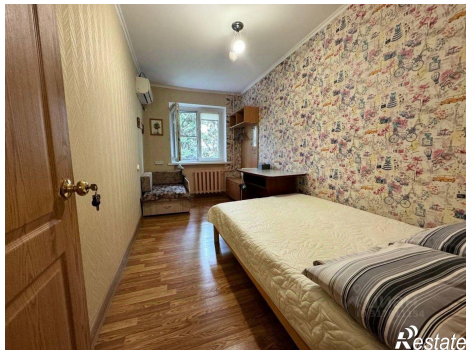
Количество комнат	3	Этаж	2
Этажей всего	5	Площадь жилая	36.00 кв. м
Площадь кухни	13.00 кв. м