Купить квартиру за 23 600 000 рублей на Курортный проспект, 59

Краснодарский край, Сочи, Курортный проспект, 59

23 600 000 Р
421 429Р за м^2

56.00 м^2	40.00 м^2	10.00 м^2	10 из 17
Общая	Жилая	Кухня	Этаж

Продаются просторные апартаменты в самом сердце Сочи на Курортном проспекте. Общая площадь составляет 56 кв. м, жилая — 40 кв. м. Апартаменты расположены на 10 этаже 17-этажного монолитного дома, построенного в 2013 году. Высокие потолки (3 метра) и большие окна, выходящие на улицу, создают ощущение простора и света. В квартире сделан дизайнерский ремонт, что подчеркивает уникальность и стиль интерьера. Просторная кухня площадью 10 кв. м оснащена всей необходимой техникой. В квартире есть один совмещенный санузел и балкон, где можно наслаждаться свежим воздухом и видом на город. Дом в отличном состоянии, оборудован пассажирским и грузовым лифтами, а также пандусом для удобства передвижения. На территории есть наземная парковка, поэтому, а значит с парковкой не будет проблем. В шаговой доступности находятся школы и детские сады, что делает этот вариант идеальным для семей с детьми. Также рядом множество магазинов, где можно купить все необходимое. Отличная транспортная доступность позволяет быстро добраться до любой точки города. Апартаменты готовы к продаже, возможна ипотека. Все документы в порядке, обременений нет, поэтому можно быстро оформить сделку. Не упустите возможность стать владельцем этих великолепных апартаментов! Записывайтесь на просмотр и убедитесь в их привлекательности ...

0 с 16.05.2025, обновлен 16.05.2025

Продавец: Собственник

Телефон: +79181507950

Характеристики

Количество комнат	1	Тип дома	монолитный
Этаж	10	Этажей всего	17
Площадь жилая	40.00 кв. м	Площадь кухни	10.00 кв. м
Апартаменты	да		
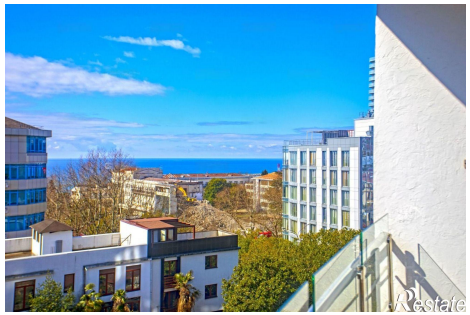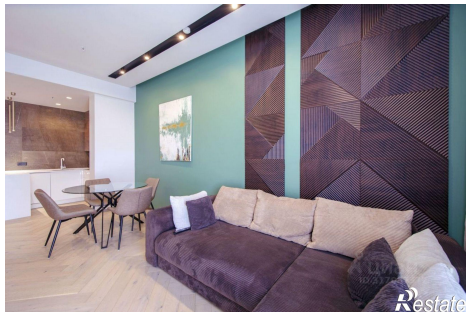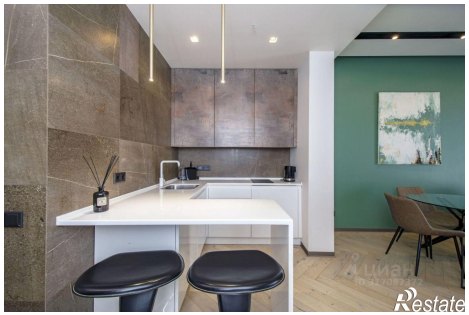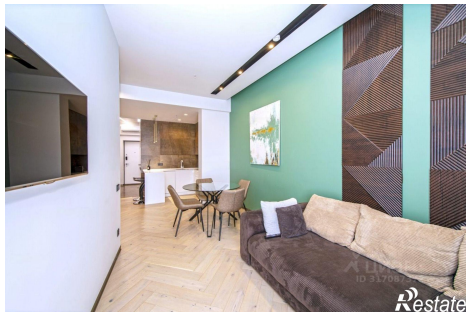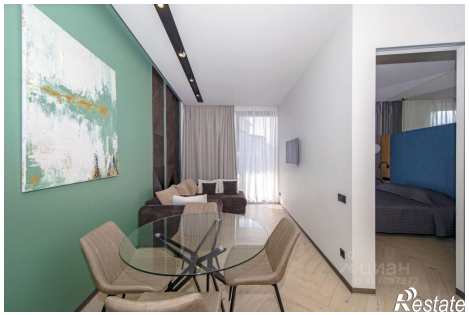
https://sochi.restate.ru/obj/prodazha-odnokomnatnoy-kvartiri-kurortnyy-prospekt-59-18231909557/